КР63
1887г
Т

КР63-1 01/01/2.

790а

СМѢТА

ДОХОДОВЪ И РАСХОДОВЪ

МИНИСТЕРСТВА НАРОДНАГО ПРОСВѢЩЕНІЯ

на 1887 годъ.

С.-ПЕТЕРБУРГЪ
Типографія Эттингера, Казначейская ул. № 5.
—
1886

СМѢТА

ДОХОДОВЪ И РАСХОДОВЪ

МИНИСТЕРСТВА НАРОДНАГО ПРОСВѢЩЕНІЯ

НА 1887 ГОДЪ

КР63
Т

СМѢТА

ДОХОДОВЪ И РАСХОДОВЪ

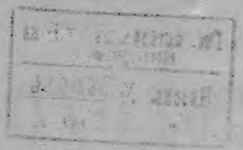

МИНИСТЕРСТВА НАРОДНАГО ПРОСВѢЩЕНІЯ

на 1887 годъ.

С.-ПЕТЕРБУРГЪ
Типографія Эттингера, Казначейская ул. № 5.
1886

Гос. Историч. Библ. ИНВ. ...
Инвент. № 360986
... 193 г.

СМѢТА

ДОХОДОВЪ

МИНИСТЕРСТВА НАРОДНАГО ПРОСВѢЩЕНІЯ

на 1887 годъ.

СМѢТА

ДОХОДОВЪ

МИНИСТЕРСТВА НАРОДНАГО ПРОСВѢЩЕНІЯ

на 1887 годъ.

ОГЛАВЛЕНІЕ

КЪ ФИНАНСОВОЙ СМѢТѢ ДОХОДОВЪ МИНИСТЕРСТВА НАРОДНАГО ПРОСВѢЩЕНІЯ

на 1887 годъ.

на стран.

1) Перечень главныхъ статей смѣты доходовъ. 1

2) Смѣта доходовъ, заключающая въ себѣ пять параграфовъ:

§ 1-й. Доходы отъ оброчныхъ статей и казенныхъ имуществъ . . 2 и 3

§ 2-й. Доходы отъ разныхъ изданій и типографій . . . . . 2—11

§ 3-й. Поступленія разнаго рода . . . . . 10—13

§ 4-й. Пособія изъ постороннихъ источниковъ . . . . . 12—17

§ 5-й. Пособія изъ спеціальныхъ средствъ, состоящихъ въ распоряженіи Министерства Народнаго Просвѣщенія . . . . . 18—23

3) Объяснительная записка къ смѣтѣ доходовъ . . . . . 25—30

4) Вѣдомость о мѣстностяхъ поступленія доходовъ вѣдомства Министерства Народнаго Просвѣщенія лит. А.

и 5) Вѣдомость о мѣстностяхъ поступленія пособій, отпускаемыхъ городскими обществами и земскими управами, на содержаніе учебныхъ заведеній Министерства Народнаго Просвѣщенія, лит. Б.

ПЕРЕЧЕНЬ

ГЛАВНЫХЪ СТАТЕЙ СМѢТЫ ДОХОДОВЪ ПО ВѢДОМСТВУ

МИНИСТЕРСТВА НАРОДНАГО ПРОСВѢЩЕНІЯ

на 1887 годъ.

Параграфы.		Ожидается къ поступленію.	Издержки взиманія.	Чистаго дохода.
		Рубли.	Рубли.	Рубли.
1	Доходы отъ оброчныхъ статей и казенныхъ имуществъ	27,183	1,058	26,125
2	Доходы отъ разныхъ изданій и типографій. . .	167,488	138,184	29,304
3	Поступленія разнаго рода.	48,856	—	48.856
4	Пособія изъ постороннихъ источниковъ . . .	1.190,617	—	1.190,617
5	Пособія изъ спеціальныхъ средствъ, состоящихъ въ распоряженіи Министерства Народнаго Просвѣщенія .	1.058,682	—	1.058,682
	Всего.	2.492,826	139,242	2.353,584
				2.492,826 р.

Министръ Народнаго Просвѣщенія,
Статсъ-Секретарь *И. Деляновъ.*

Директоръ Департамента *Н. Аничковъ.*

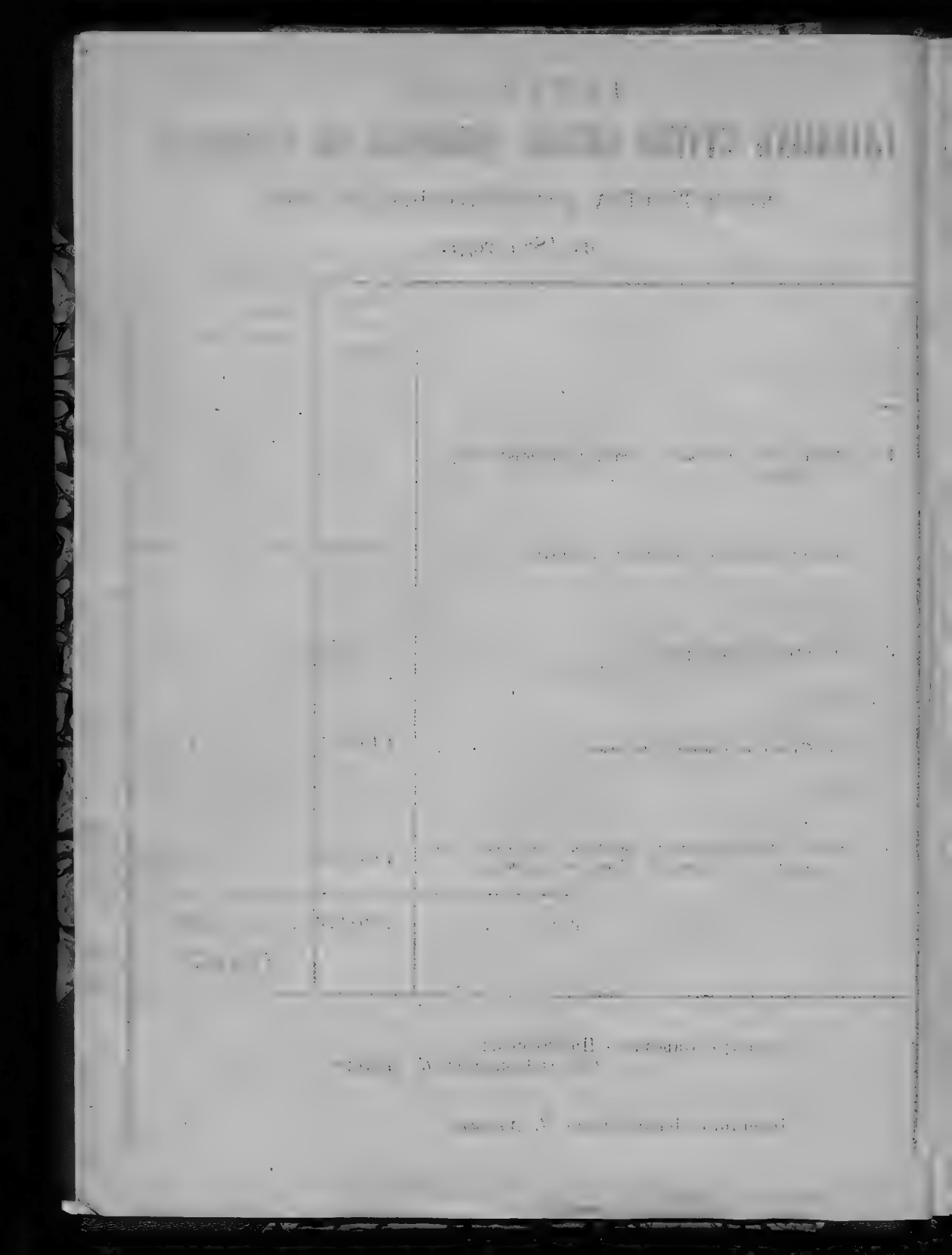

СМѢТА

ДОХОДОВЪ

МИНИСТЕРСТВА НАРОДНАГО ПРОСВѢЩЕНІЯ

на 1887 годъ.

Статьи	ПОИМЕНОВАНІЕ ДОХОДОВЪ.	Предполагалось къ поступленію въ 1886 году.	Предполагается къ поступленію въ 1887 году.	ОСНОВАНІЯ НАЗНАЧЕНІЙ.	Издержки по взиманію.	Чистый доходъ ожидаемый въ 1887 году.
		РУБЛИ.	РУБЛИ.		РУБЛИ.	РУБЛИ.
	§ 1-й.					
	Доходы отъ оброчныхъ статей и казенныхъ имуществъ.					
1	На наемъ строеній, квартиръ и другихъ оброчныхъ статей . .	22,268	22,103	Типографія Московскаго университета и изданіе «Московскихъ Вѣдомостей» на основаніи Высочайше утвержденнаго 19 Мая 1875 года доклада Министра Народнаго Просвѣщенія отданы съ 1 Января 1876 года въ арендное содержаніе Тайному Совѣтнику Каткову, срокомъ на 12 лѣтъ, съ платою въ годъ: За право изданія Московскихъ Вѣдомостей по . . . . 21,000 р. » печатаніе казенныхъ объявленій . . . . . 27,000 » » наемъ зданій и имущества типографіи . . . 12,000 » Итого 60,000 р.		
				За исключеніемъ же означенной суммы (60,000 р.) процентныхъ денегъ, назначаемыхъ на производство изъ служащихъ при типографіи Московскаго университета 3,018 р. (кои показаны расходомъ по смѣтѣ Департамента Государственнаго Казначейства), и рублеваго сбора, который взимался дополнительно съ подписчиковъ на «Московскіе Вѣдомости», до передачи типографіи и газеты въ арендное содержаніе на содержаніе Московскаго Публичнаго и Румянцевскаго Музеума 7,177 р (кои по финансовой смѣтѣ расходовъ заключаются въ § 18-мъ ст. 8-й), составится чистаго дохода изъ арендной платы 49,805 р. . . .	10,195	49,805
2	Отъ продажи ветхаго каленаго движимаго имущества и вещей .	4,970	5,080	Журналъ Министерства Народнаго Просвѣщенія издается на основаніи Высочайше утвержденнаго въ 18-й день Іюля 1863 года учрежденія Министерства Народнаго Просвѣщенія глава V §§ 26 и 28.		
	Итого по § 1-му . .	27,268	27,183	Дохода отъ сего журнала поступило: въ 1883 г. . . . . 16,096 р. 69 к. » 1884 » . . . . . 15,493 » 19 » » 1885 » . . . . . 15,726 » 82 » Итого . . . 47,316 р. 70 к. Среднимъ числомъ въ годъ 15.772 р. 23 к. Сверхъ того на укупорку и пересылку журнала получено было. въ 1883 г. . . . . 2,205 р. 94 к. » 1884 » . . . . . 2,168 » 31 » » 1885 » . . . . . 2,199 » 55 » Итого . . . 6,573 р. 80 к. Среднимъ числомъ въ годъ 2,191 р. 26 к. На основаніи вышеприведенныхъ данныхъ ожидается къ поступленію въ 1887 г. отъ подписки на журналъ . . . . . 16,000 р. и на укупорку и пересылку журнала . . . . . 2,200 » 18,200 »		
	§ 2-й.					
	Доходы отъ разныхъ изданій и типографій.					
	Доходы отъ С.-Петербургскихъ русскихъ и нѣмецкихъ вѣдомостей:					
1	За напечатаніе въ прибавленіяхъ къ русскимъ и нѣмецкимъ вѣдомостямъ казенныхъ объявленій	10,342	12,503	Изъ этого числа 2,200 р. по Государственной росписи Министерства Финансовъ составляютъ оборотное поступленіе; по финансовой же смѣтѣ расходовъ Министерства Народнаго Просвѣщенія на 1887 г. эта сумма заключается въ § 3 въ числѣ оборотныхъ расходовъ.		
				На изданіе журнала испрашивается по финансовой смѣтѣ расходовъ Министерства (§ 3-й ст. 1-я) на основаніяхъ, изложенныхъ въ той же смѣтѣ, 30,000 р. и по § 3 оборотныхъ расходовъ на укупорку и пересылку журнала 2 200 р., всего 32,000 р., т. е. болѣе противъ исчисленнаго дохода на 14,000 р. . . .	32,200	—

Статьи.	ПОИМЕНОВАНІЕ ДОХОДОВЪ.	Предполагалось къ поступленію въ 1886 году.	Предполагае къ поступле въ 1887 го	ОСНОВАНІЯ НАЗНАЧЕНІЙ.	Издержки взиманія.	Чистый доходъ ожидаемый въ 1887 году.
		РУБЛИ.	РУБЛИ.		РУБЛИ.	РУБЛИ.
5	Отъ разныхъ изданій	116	116	Въ томъ числѣ: а) вознагражденіе въ пользу Митавской гимназіи, за отошедшее отъ нея право изданія губернскихъ вѣдомостей, изъ типографскихъ суммъ Курляндскаго Губернскаго правленія по соглашенію бывшаго Министра Народнаго Просвѣщенія съ Министромъ Внутреннихъ Дѣлъ . . . . . 100 р и б) отъ подписки на Временникъ издаваемый совѣтомъ Демидовскаго юридическаго лицея, ожидается въ 1887 году . . . . 16 » 116 р.	—	116
6	Отъ продажи циркуляровъ и книгъ для народныхъ и начальныхъ училищъ и сбора на покрытіе расходовъ по печатанію смѣтъ для подвѣдомственныхъ Министерству учрежденій	22,073	22,969	Дохода отъ продажи книгъ изъ складовъ при дирекціяхъ народныхъ училищъ поступило: Въ 1883 г. . . . 4,329 р. 2 к. » 1884 » . . . 3,731 » 54 » » 1885 » . . . 4,017 » 57 » Итого . 12,078 р. 13 к. Среднимъ числомъ въ годъ 4,026 р. 4 к., а за округленіемъ назначается къ поступленію . . . . . 4,000 р. Внесено по соглашенію съ Министромъ Финансовъ и Государственнымъ Контролеромъ: Дохода отъ подписки на циркуляры управленій учебныхъ округовъ . . . . . 16,389 » Сбора съ учебныхъ заведеній за разсылаемые имъ экземпляры смѣтъ. . . . . 2,580 » 22,969 р. Всѣ вышеозначенные доходы по Государственной росписи составляютъ оборотное поступленіе; по финансовой же смѣтѣ расходовъ Министерства Народнаго Просвѣщенія на 1887 годъ эти суммы заключаются: первая въ § 17, вторая въ § 4, а послѣдняя въ § 2-мъ, въ числѣ оборотныхъ расходовъ.	22,969	

№ параграфов	ПОИМЕНОВАНІЕ ДОХОДОВЪ.	Предполагалось къ поступленію въ 1886 году. РУБЛИ.	Предполагается къ поступленію въ 1887 году. РУБЛИ.	ОСНОВАНІЯ НАЗНАЧЕНІЙ.	Издержки взиманія РУБЛИ.	Чистый доходъ ожидаемый въ 1887 году. РУБЛИ.
7	Доходы отъ типографіи, состоящей при управленіи Варшавскаго учебнаго округа:					
	а) плата за печатаніе газеты «Дневникъ»	7,300	7,600	Платы за печатаніе газеты «Дневникъ» поступило: Въ 1883 г. . . . . 6,981 р. 11 к. » 1884 » . . . . . 7,475 » 68 » » 1885 » . . . . . 8,215 » 22 » Итого . 22,672 р. 1 к. Среднимъ числомъ 7,557 р. 30 к., ожидается къ поступленію въ 1887 году круглую сумму 7,600 руб.		
	б) прочіе доходы типографіи	3,900	3,900	Доходы типографіи поступаютъ въ казну, на основаніи распоряженія Намѣстника въ Царствѣ Польскомъ, за вычетомъ суммы, употребленной на покупку оной. Дохода этого выручено: Въ 1883 г. . . . . 4,320 р. 84 к. » 1884 » . . . . . 3,350 » 97 » » 1885 » . . . . . 3,875 » 71 » Итого . 11,547 р. 52 к. Среднимъ числомъ 3,849 руб. 17 к., назначается же на 1887 годъ круглою суммою . . . . . 3,900 р. Всего ожидается въ 1887 году дохода отъ типографіи, состоящей при управленіи Варшавскаго учебнаго округа . . . . . 11,500 » На содержаніе же означенной типографіи испрашивается по финансовой смѣтѣ расходовъ Министерства (§ 4 ст. 4) 10,820 р. За тѣмъ ожидается чистаго дохода 680 р.	10,820	680
	Итого по § 2-му.	163,931	167,488			
	§ 3-й					
	Поступленія разнаго рода.					
1	За содержаніе въ клиникахъ больныхъ и отъ продажи лекарствъ изъ аптекъ	2,675	2,663	Такового дохода ожидается къ поступленію въ 1887 году менѣе противъ 1886 года на 12 р., по изложеннымъ въ объяснительной запискѣ причинамъ.	—	2,663
2	Сборы отъ выписей изъ актовыхъ книгъ, отъ дипломовъ и свидѣтельствъ и отъ разныхъ мелочныхъ поступленій	11,200	11,893	Дохода: а) отъ выписей изъ актовыхъ книгъ, выдаваемыхъ центральными архивами въ Кіевѣ и Вильнѣ; б) отъ дипломовъ и свидѣтельствъ, выдаваемыхъ учебными заведеніями; в) отъ продажи изданій Виленской комиссіи для разбора и печатанія древнихъ актовъ; г) отъ изданій С.-Петербургскаго технологическаго института и д) отъ сбора, взимаемаго съ посѣтителей Кавказскаго музея въ Тифлисѣ ожидается къ поступленію въ 1887 году, по изложеннымъ въ объяснительной запискѣ причинамъ, болѣе противъ 1886 года на 638 р., т. е.	—	11,893

Статьи	ПОИМЕНОВАНИЕ ДОХОДОВЪ.	Предполагалось къ поступлению въ 1886 году.	Предполагается къ поступлению въ 1887 году.	ОСНОВАНІЯ НАЗНАЧЕНІЯ.	Издержки взиманія.	Чистый доходъ ожидаемый въ 1887 году.
		РУБЛИ.	РУБЛИ.		рубли.	рубли.
3	Сборъ за ученіе съ учащихся въ технологическихъ институтахъ:					
	С.-Петербургскомъ . . . . . 25,950 р.					
	Харьковскомъ . . . . . 8,750 »	34,700	34,300	Сборъ со слушателей С.-Петербургскаго Технологическаго института, взимаемаго на основаніи Высочайшаго повелѣнія 19 Января 1883 г., по 50 р. съ каждаго слушателя, безъ различія курсовъ, поступило:		
				Въ 1883 г . . 24,170 р.		
				» 1884 » . . 29,950 »		
				» 1885 » . . 27,950 »		
	Итого по § 3-му. .	48,635	48,850	Итого 78,070 »		
	§ 4-й.					
	Пособія изъ посторонніхъ источниковъ.					
1	Изъ городскихъ и сельскихъ сборовъ	655,917	686,351	Средній числомъ 26,023 р. 33 к. въ годъ, по принятая въ расчетъ ежегодное увеличеніе этого сбора, въ 1887 г. ожидается къ поступленію 27,950 р., а съ добавкою предполагаемыхъ къ поступленію отъ сбора слушателей Харьковскаго Технологическаго Института 6,350 р. согласно дѣйствительному поступленію означеннаго сбора въ 1885 г., всего ожидается къ поступленію въ 1887 г.		34,300
				Городскія Думы, Ратуши, Магистраты и городскія и сельскія общества производятъ отпуски суммъ, частію по принятымъ ими на себя обязательствамъ, въ опредѣленномъ количествѣ, частію же по ежегодными своимъ приговорамъ, по мѣрѣ городскихъ и сельскихъ доходовъ и по расваедѣ ихъ не въ опредѣленномъ количествѣ.		
				На сихъ основаніи таковыхъ пособій ожидается къ поступленію въ 1887 г., какъ объяснено подробно въ прилагаемой особой вѣдомости лит. В, и объяснительной запискѣ, болѣе противъ 1886 г. на 27,434 р. всего		686,351
				Сумма эта по финансовой смѣтѣ расходовъ на 1887 годъ заключается:		
				въ § 5 8,571 р. 50 к.		
				» » 7 252,786 » 58 »		
				» » 8 238,914 » 16 »		
				» » 9 142,169 » 86 »		
				» » 10 34,499 » 25 »		
				» » 11 1,030 » — »		
				» » 13 200 » — »		
				» » 14 3,750 » — »		
				» » 17 400 » — »		
				» » 18 4,030 » — »		
				686,351 р. 35 к.		
2	Изъ земскихъ сборовъ	418,264	421,481	Пособія изъ земскихъ сборовъ ожидается къ поступленію въ 1887 году, какъ объяснено въ прилагаемой особой вѣдомости подъ лит. Б, и объяснительной запискѣ, болѣе противъ 1886 года на 3,217 р. 50 к. а всего	—	421,481
				Сумма эта по финансовой смѣтѣ расходовъ на 1887 годъ, заключается:		
				въ § 7 174,413 р. 66 к.		
				» » 8 203,017 » 84 к.		
				» » 9 34,230 » 54 »		
				» » 10 470 » — »		
				» » 11 1,349 » — »		
				» » 13 8,000 » »		
				421,481 р. 4 к.		

Статьи	ПОИМЕНОВАНІЕ ДОХОДОВЪ.	Предполагалось къ поступленію въ 1886 году.	Предполагае[illegible] къ поступле[illegible] въ 1887 го[illegible]
		РУБЛИ	РУБЛИ.
3	Изъ капитула Россійскихъ Императорскихъ и Царскихъ орденовъ .	3,686	3,68[illegible]
4	Изъ суммъ дворянства Тульской губерніи	2,000	2,00[illegible]
5	Изъ Конторы Ея Императорскаго Высочества Великой Княгины Екатерины Михаиловны	762	76[illegible]
6	Изъ войсковыхъ суммъ и изъ сборовъ съ горскихъ племенъ Терской области	75,337	75,33[illegible]

ОСНОВАНІЯ НАЗНАЧЕНІЙ.	Издержки взиманія.	Чистый доходъ ожидаемый въ 1887 году.
	РУБЛИ.	РУБЛИ.
Капитулъ Россійскихъ Императорскихъ и Царскихъ Орденовъ отпускаетъ ежегодно въ пособіе по 3,686 р. на содержаніе университета Св. Владиміра въ Кіевѣ		3,686
Сумма эта по финансовой смѣтѣ расходовъ на 1887 годъ заключается въ § 5-мъ ст. 2, въ числѣ оборотныхъ расходовъ, а по Государственной росписи Министерства Финансовъ составляетъ оборотное поступленіе.		
Сумма эта по финансовой смѣтѣ расходовъ на 1887 г. заключается въ § 8.	—	2,000
Эта сумма назначена къ отпуску по Высочайшему повелѣнію 13 Марта 1861 года на содержаніе Ораніенбаумскаго приходскаго училища, преобразованнаго въ 1877 году въ городское училище	—	762
По финансовой смѣтѣ расходовъ сумма эта заключается въ § 9-мъ.		
Въ то число:		
а) на основаніи Высочайше утвержденнаго 15 Мая 1867 года положенія о преобразованіи учебныхъ заведеній на Кавказѣ и за Кавказомъ назначено отъ Кубанскаго и Терскаго казачьихъ войскъ на содержаніе 50-ти воспитанниковъ въ Ставропольской гимназіи, по 150 р. на каждаго, 7,500 р. и на жалованье двумъ при нихъ воспитателямъ 1,400 р., всего . . . . . 8,900 р		
б) на основаніи Высочайше утвержденныхъ мнѣній Государственнаго Совѣта:		
6 Сентября 1870 года изъ суммъ Терскаго казачьяго войска на содержаніе Владикавказскаго реальнаго училища . . . 5,255 р.		
25 Октября 1875 года на содержаніе въ помянутомъ училищѣ 40 войсковыхъ пансіонеровъ . . . . . 7,070 »		
3 Сентября 1881 года изъ суммъ Кубанскаго и Терскаго казачьихъ войскъ добавленныхъ на содержаніе 50-ти воспитанниковъ въ Ставропольской гимназіи . . . . 1,500 »		
13,825 »		
28 Декабря 1876 года изъ суммъ войска Донскаго на содержаніе учительской семинаріи въ г. Новочеркасскѣ . . 10,526 р.		
25 Января 1877 года на содержаніе реальныхъ училищъ въ г. Новочеркасскѣ и станицѣ Урюпинской . . 27,990 »		
20 Февраля 1879 года на квартирныя деньги инспектору и 2-мъ помощникамъ классныхъ наставниковъ Новочеркасскаго реальнаго училища . . . . . 314 »		
На квартирныя деньги директору Новочеркаскаго реальнаго училища. . . . . 200 »		
и на основаніи Высочайше утвержденнаго 30 Декабря 1878 года журнала Департамента Государственной Экономіи 21 Декабря 1878 года № 475 на наемъ помѣщенія для Новочеркасскаго и Урюпинскаго реальныхъ училищъ . . 4,000 »		
43,030 »		
в) По Высочайшему повелѣнію 20 Октября 1880 г. изъ общаго войсковаго капитала войска Донскаго, на содержаніе письмоводителя при дирекціи народныхъ училищъ, на наемъ помѣщенія для канцеляріи, отопленіе, освѣщеніе и наемъ служителя . . . . . 1,150 »		
г) 14 Декабря 1870 года изъ суммъ Кубанскаго войска на выдачу квартирныхъ денегъ 1-му воспитателю при 20 горскихъ воспитанникахъ, переведенныхъ изъ Кубанской въ Ставропольскую гимназію . 210 »		

Статьи.	ПОИМЕНОВАНІЕ ДОХОДОВЪ.	Предполагалось къ поступленію въ 1886 году. Рубли	Предполагается къ поступленію въ 1887 году. Рубли	ОСНОВАНІЯ НАЗНАЧЕНІЙ	Издержки взиманія. Рубли	Чистый доходъ ожидаемый въ 1888 году. Рубли
				д) на основаніи журнала Департамента Государственной Экономіи о финансовой смѣтѣ Министерства Народнаго Просвѣщенія за 1873 годъ 1 и 29 Ноября и 14 Декабря 1872 года за № 583, изъ суммъ Забайкальскаго казачьяго войска на содержаніе приходскихъ училищъ Забайкальской области . . . . . 2,615 р. е) изъ суммъ того же войска на содержаніе начальнаго училища въ Ундинской станицѣ . . . . . 1,170 » и ж) на основаніи Высочайшаго повелѣнія 27 Января 1881 года изъ суммъ Сибирскаго казачьяго войска на городскія училища въ Акмолинской и Семипалатинской областяхъ 4,436 руб. 77 коп., а за округленіемъ . . . . . 4,437 » По финансовой смѣтѣ расходовъ сумма эта заключается въ § 7 ст. 1 1,610 р. » — » 3 9,000 » » 8 » 1 31,394 » » — » 3 5,600 » » — » 5 7,835 » » 9 » 1 4,437 » » 10 » 1 1,175 » » 11 » 1 1,150 » » — » 2 2,610 » » 13 » 1 4,861 » » — » 2 3,000 » » — » 3 2,665 » 75,337 р.	—	75,337
7	Жертвуемыхъ ежегодно почетнымъ гражданиномъ Солдатенковымъ.	1,000	1,000	Сумма эта жертвуется почетнымъ гражданиномъ Солдатенковымъ на содержаніе Московскаго публичнаго и Румянцевскаго музеумовъ и назначена къ употребленію на сей предметъ по Высочайше утвержденному 19 Іюня 1862 года штату сихъ учрежденій. Такъ какъ благотворитель сей жертвуетъ эту сумму по жизнь свою, то по сему она и отнесена къ числу доходовъ временныхъ . . По финансовой смѣтѣ расходовъ сумма эта заключается въ § 18 ст. 8.	-	1,000
	Итого по § 4-му.	1,159,966	1,190,617			

Статьи.	ПОИМЕНОВАНІЕ ДОХОДОВЪ.	Предполагалось къ поступленію въ 1886 году. рубли	Предполагается къ поступленію въ 1887 году. рубли.	ОСНОВАНІЯ НАЗНАЧЕНІЙ.	Недержанія взиманія. рубли.	Листъ доходъ ожидаемый въ 1887 году рубли.
	§ 5 й					
	Пособія изъ спеціальныхъ средствъ, состоящихъ въ распоряженіи Министерства Народнаго Просвѣщенія					
1	Изъ сбора за содержаніе въ учебныхъ заведеніяхъ частныхъ воспитанниковъ	559.839	569 793	За содержаніе воспитанниковъ предполагается къ поступленію въ 1887 г. по смѣтѣ спеціальныхъ средствъ Министерства всего 757,147 р. 20 к. Изъ сего числа 187,354 р. 19 к. распредѣлены по спеціальной смѣтѣ на опредѣленные предметы, а остальныя затѣмъ 569,793 р. 1 к., а круглою суммою 569,793 р. отчисляются въ настоящую смѣту, для совмѣстнаго ихъ употребленія съ суммами, отпускаемыми изъ Государственнаго Казначейства, на жалованье учителямъ и чиновникамъ состоящимъ при пансіонахъ, на содержаніе воспитанниковъ, церквей съ причтами и хозяйственные расходы	—	569.793
				По финансовой смѣтѣ расходовъ на 1887 г. сумма эта заключается: въ § 7 ст. 1 137,419 р. 47 к. » — » 3 289,961 » 74 » » » 4 7,439 » — » » — » 5 98,436 » 70 » » 8 » 1 1,997 » 40 » » » 3 16,183 » 20 » » — » 5 1,800 » — » » 9 » 1 250 » — » » — » 2 2,810 » — » » 10 » 1 930 » » » 13 » 1 60 » — » » — » 2 12,325 » 50 » » » 3 180 » — » 569,793 р. 1 к.		
2	Изъ сбора за ученіе .	280.025	297 784	Сбора за слушаніе лекцій по университетамъ, Демидовскому юридическому лицею, спеціальнымъ классамъ Лазаревскаго института, ветеринарнымъ институтамъ, институту сельскаго хозяйства и лѣсоводства въ Новой Александріи и за ученіе по гимназіямъ, прогимназіямъ, реальнымъ, городскимъ, уѣзднымъ и начальнымъ училищамъ исчислено къ поступленію въ 1887 году по смѣтѣ спеціальныхъ средствъ всего 2,910,942 р. Изъ сего числа 2 615,652 р. 66 к. распредѣлены по спеціальной смѣтѣ на опредѣленные предметы, остальные затѣмъ 295.289 р. 34 коп., а съ добавкою 252 р., назначаемыхъ къ отчисленію въ составъ квартирныхъ денегъ служащимъ въ управленіи Казанскаго учебнаго округа по Казанскому, Самарскому и Вятскому реальнымъ училищамъ; 275 р., назначаемыхъ къ отчисленію изъ сбора за ученіе Курскаго реальнаго училища согласно Высочайшему повелѣнію 13 Іюня 1883 г., въ теченіе 10 лѣтъ на пополненіе кредита, отпущеннаго на строительныя надобности помянутаго училища 2.000 р., изъ числа ожидаемыхъ къ поступленію въ 1887 г. и не включенныхъ въ смѣту спеціальныхъ средствъ, слѣдующихъ къ перечисленію, на основаніи Высочайшаго повелѣнія 15 мая 1886 г., въ число штатной суммы, на содержаніе личнаго состава Полангенской мужской прогимназіи и за исключеніемъ излишне перечисленныхъ въ составъ содержанія управленія Казанскимъ учебнымъ округомъ 32 р. (по реальнымъ училищамъ. Вольскому 11 р. и Камышинскому 21 р), 297,784 р. 34 к., а круглою суммою 297,784 р. отчисляются въ сію смѣту для совмѣстнаго употребленія ихъ съ суммами, отпускаемыми изъ Государственнаго Казначейства на жалованье, квартирныя, плату нѣкоторымъ лицамъ сверхъ штатнаго положенія, на содержаніе церквей и на нѣкоторые другіе постоянные расходы	—	297.784

Статьи.	ПОИМЕНОВАНІЕ ДОХОДОВЪ.	Предполагалось къ поступленію въ 1886 году.	Предполагается къ поступленію въ 1887 году.	ОСНОВАНІЯ НАЗНАЧЕНІЯ.	Издержки взиманія.	Чистый доходъ ожидаемый въ 1887 году.
		рубли.	рубли.		рубли.	рубли.
				По финансовой смѣтѣ расходовъ на 1887 г. сумма эта заключается. въ § 4 ст. 1 15,441 р 65 к » 7 » 1 111,176 » 24 » » — » 4 10,993 » - » » — » 5 76,556 » 65 » » 8 » 1 31,053 » 90 » » - » 4 3 [illegible]35 » — » » — » 5 15,171 » 4 » » 9 » 1 25,9[illegible]9 » 86 » » » 2 5 0[illegible]6 » — » » 10 » 1 1,890 » » » 12 » 1 294 » Сверхъ того назначается къ передачѣ въ общіе рессурсы Государственнаго Казначейства изъ сбора за ученіе Курскаго реальнаго училища . . . . . 275 » — » 297,781 р 34 к.		
3	Сбора предназначеннаго на образованіе евреевъ	7.680	7 68[illegible]	Сумма сія отчислена изъ смѣты спеціальныхъ средствъ на жалованье столовыя, квартирныя деньги, канцелярскіе и другіе расходы и на плату занимающимся при Министерствѣ Народнаго Просвѣщенія и въ учебныхъ округахъ дѣлами по образованію евреевъ, и въ число суммы, назначенной на содержаніе женской гимназіи въ г. Динабургѣ		7 [illegible]80
				По финансовой смѣтѣ расходовъ сумма эта заключается: въ § 2 ст. 1 3,021 р. » — » 2 1,667 » » 4 » 1 2,162 » » - » 2 300 » » 7 » 1 115 » » » 5 415 » 7,6[illegible]0 р		
4	Пожертвованій почетными смотрителями и другими благотворителями.	1 2[illegible]0	[illegible] 23[illegible]	Пожертвованій этихъ ожидается къ поступленію въ 1887 году, по смѣтѣ спеціальныхъ средствъ Министерства, всего 91,608 р. 16 к. Изъ сей суммы на расходы по спеціальной смѣтѣ 90,378 р. 16 к. а остальные затѣмъ 1,230 руб. отчисляются въ настоящую смѣту для употребленія на разные расходы по учебнымъ заведеніямъ, въ дополненіе къ штатнымъ суммамъ, частію по начальственнымъ благотворителей, а частію по распоряженію училищнаго начальства		1,230
				По финансовой смѣтѣ расходовъ сумма эта заключается: въ § 8 ст. 1. 80 р » 9 » 1. 900 » » — » 2. . 250 » 1,230 р		
5	Процентовъ съ пожертвованныхъ капиталовъ . . .	130 [illegible]41	[illegible] 19[illegible]	Изъ процентовъ съ пожертвованныхъ капиталовъ по смѣтѣ спеціальныхъ средствъ Министерства на 1887 годъ перечисляется въ настоящую смѣту, для совмѣстнаго употребленія съ суммами Государственнаго Казначейства, въ дополненіе къ штатамъ учебныхъ заведеній и согласно волѣ благотворителей, 130,195 р. 45 к., а за округленіемъ	—	130,195

Статьи.	ПОИМЕНОВАНІЕ ДОХОДОВЪ.	Предполагалось къ поступленію въ 1886 году.	Предполагается къ поступленію въ 1887 году.
		РУБЛИ.	РУБЛИ.
6	Двухпроцентнаго вычета изъ сбора за ученіе и содержаніе воспитанниковъ	52.000	52[illegible]
	Итого по § 5	1.031.515	1 058[illegible]
	Всего . .	2.431.285	2.492[illegible]
	Въ числѣ 2,492,826 р. заключается оборотныхъ для Государственной росписи доходовъ, показанныхъ въ § 2 ст. 4 (2,200 р.), ст. 6 (22,969 р.), въ § 4 ст. 3 ([illegible],686 р.), всего . . .	—	28,[illegible]

ОСНОВАНІЯ НАЗНАЧЕНІЙ.	Издержки взиманія.	Чистый доходъ ожидаемый въ 1887 году.
	Рубли.	Рубли.

По финансовой смѣтѣ расходовъ сумма эта заключается:

	§		ст.			
въ §	6	ст.	2	500 р.	—	к.
»	—	»	3	3,111 »	36	»
»	7	»	1	21,579 »	94	»
»		»	3	52 7[illegible]6 »	[illegible]1	»
»		»	4	[illegible],0[illegible]5 »	—	»
»		»	5	1[illegible],[illegible]54 »	28	»
»	8	»	1	11 100 »		»
»	—	»	3	588 »	—	»
»	—	»	5	2,000 »	—	»
»	9	»	1	3,505 »		»
»		»	2	1,875 »	—	»
»	10	»	1	1,93[illegible] »	38	»
»	11	»	1	14[illegible] »		»
»		»	2	1,02[illegible] »		»
»	12	»	1	14,25[illegible] »	—	»
»		»	2	24[illegible] »	—	»
»	14	»	2	5,225 »	45	»
»	17	»	9	976 »	43	»

130,195 р. 45 к.

Изъ 2% вычета со сбора за ученіе и содержаніе воспитанниковъ, поступающаго въ сумму Ученаго Комитета Министерства Народнаго Просвѣщенія, отчисляется въ настоящую смѣту, для совмѣстнаго расходованія съ суммами Государственнаго Казначейства 52.000

По финансовой смѣтѣ расходовъ сумма эта заключается:

въ § 2 ст. 1-й 47,800 р.
» » 2-й 4,200 »

52,000 р.

ВСЕГО	139.242	2.385.884

Примѣчаніе. Всѣхъ вообще доходовъ исчислено по смѣтѣ на 1887 годъ 2,492,826 руб., а между тѣмъ издержки взиманія и чистый доходъ составляютъ въ сложности сумму 2,525,126 р., болѣе на 32,300 руб.; это происходитъ отъ того, что въ графѣ издержекъ взиманія показано: а) по ст. 2 § 2 расходы по содержанію типографіи Академіи Наукъ 60,500 руб., между тѣмъ какъ доходъ, ожидаемый отъ помянутой типографіи, составляетъ только 42,200 руб., менѣе на 18,300 руб., б) по ст. 4 того же § расходовъ на изданіе журнала Министерства 32,200 руб., между тѣмъ какъ доходъ, ожидаемый отъ сего журнала составляетъ только 18,200 руб., менѣе на 14,000 руб., а всего по этимъ статьямъ менѣе на 32,300 руб., а потому за отнесеніемъ сей послѣдней суммы на общіе доходы, исчисленные по тому же § 2-му, чистый доходъ по смѣтѣ Министерства Народнаго Просвѣщенія на 1887 годъ составитъ сумму только 2.460 526

Министръ Народнаго Просвѣщенія, Статсъ-Секретарь *И. Деляновъ.*

Директоръ Департамента *Н. Аничковъ*

ОБЪЯСНИТЕЛЬНАЯ ЗАПИСКА

КЪ

СМѢТѢ ДОХОДОВЪ МИНИСТЕРСТВА НАРОДНАГО ПРОСВѢЩЕНІЯ

на 1887 годъ.

Доходы вѣдомства сего Министерства представляютъ пять главныхъ видовъ: а) доходы отъ оброчныхъ статей и казенныхъ имуществъ, в) доходы отъ разныхъ изданій и типографій, в) поступленія разнаго рода, пособія, получаемыя изъ посторонниихъ источниковъ, и г) спеціальные сборы и доходы Министерства, изъ которыхъ производится расходы въ дополненіе къ суммамъ, отпускаемымъ изъ Государственнаго Казначейства.

Къ первому относятся доходы:

1) Отъ найма строеній, квартиръ и другихъ оброчныхъ статей;

и 2) Отъ продажи казенныхъ имуществъ, зданій и казеннаго движимаго имущества и вещей.

Ко второму принадлежатъ:

1) Доходы отъ С.-Петербургскихъ русскихъ и нѣмецкихъ вѣдомостей.

2) Доходы отъ Типографіи Академіи Наукъ.

3) Арендная плата за типографію Московскаго университета и за Московскія вѣдомости.

4) Отъ подписки на журналъ Министерства.

5) Отъ разныхъ изданій.

6) Отъ продажи циркуляровъ и книгъ для начальныхъ и народныхъ училищъ и сбора на покрытіе расходовъ по печатанію смѣтъ для подвѣдомственныхъ Министерству учрежденій.

и 7) Доходы отъ типографіи, состоящей при Управленіи Варшавскаго учебнаго округа.

Къ третьему относятся сборы:

1) За содержаніе въ клиникахъ больныхъ и отъ продажи лекарствъ изъ аптекъ.

2) Отъ выписей изъ актовыхъ книгъ, отъ дипломовъ и свидѣтельствъ и отъ разныхъ мелочныхъ поступленій.

3) Съ учащихся за ученіе въ С.-Петербургскомъ и Харьковскомъ технологическихъ институтахъ.

Къ четвертому преимущественно относятся пособія, отпускаемыя изъ городскихъ думъ, ратушъ, магистратовъ, земскихъ управъ и отъ другихъ вѣдомствъ и лицъ.

Наконецъ къ пятому принадлежатъ:
1) Сборъ за содержаніе въ учебныхъ заведеніяхъ частныхъ и дворянскихъ воспитанниковъ.
2) Сборъ за ученіе въ учебныхъ заведеніяхъ.
3) Сборъ предназначенный на образованіе евреевъ.
4) Пожертвованія почетныхъ смотрителей и другихъ благотворителей.
5) Проценты съ пожертвованныхъ капиталовъ.
и 6) Двухпроцентный вычетъ изъ сбора за ученіе и содержаніе воспитанниковъ.
На 1887 годъ таковыхъ доходовъ исчислено . . . . . 2,492,826 р.
Выводы и основанія сихъ назначеній изложены частію въ самой смѣтѣ доходовъ на 1887 годъ, а частію въ настоящей запискѣ, а именно:

§ 1-й ст. 1-я.

(Доходы отъ оброчныхъ статей и казенныхъ имуществъ).

За наемъ строеній, квартиръ и другихъ оброчныхъ статей доходъ по смѣтѣ за 1886 г. составлялъ сумму 22,298 р., на 1887 годъ исчислено . . . . . 22,103 р.

Уменьшеніе дохода на 195 р. произошло отъ назначенія квартиръ, отдававшихся въ наймы, для надобностей учебныхъ заведеній и отъ уменьшенія самой платы съ отдающихся въ наемъ помѣщеній.

§ 1-й ст. 2-я.

Отъ продажи ветхаго движимаго казеннаго имущества и вещей доходъ по смѣтѣ за 1886 г. составлялъ сумму 4,970 р., на 1887 годъ исчислено . . . . . 5,080 р.
Увеличеніе дохода на 110 р. произошло вслѣдствіе предположенной продажи вещей, на большую противъ предъидущаго года сумму.

§ 2-й ст. 1-я.

(Отъ разныхъ изданій и типографій).

Дохода отъ печатанія казенныхъ объявленій въ С.-Петербургскихъ русскихъ и нѣмецкихъ вѣдомостяхъ ожидается въ 1887 году, на основаніяхъ изложенныхъ въ смѣтѣ. 12,503 р.

§ 2-й ст. 2-я.

За отпечатаніе въ типографіи Академіи Наукъ вѣдомостей и разныхъ другихъ изданій правительственныхъ мѣстъ и частныхъ лицъ, а также за отлитіе въ словолитнѣ

шрифтовъ и отъ продажи разнаго рода изданій Академіи ожидается къ поступленію въ 1887 году, по изложеннымъ въ смѣтѣ доходовъ основаніямъ . . . . . 42,200 р.

§ 2-й ст. 3-я.

Арендной платы за типографію Московскаго университета и за изданіе Московскихъ вѣдомостей, по изложеннымъ въ смѣтѣ основаніямъ, ожидается къ поступленію въ 1887 году то-же количество, какъ и въ 1886 году . . . . . 60,000 »

§ 2-й ст. 4-я.

Отъ подписки на журналъ Министерства Народнаго Просвѣщенія дохода ожидается въ 1887 году, на основаніяхъ изложенныхъ въ смѣтѣ . . . . . 18,200 »

§ 2-й ст. 5-я.

Доходы отъ разныхъ изданій по смѣтѣ за 1886 годъ было исчислено 116 р.; въ томъ же количествѣ ожидается къ поступленію и въ 1887 году . . . . . 116 »

§ 2-й ст. 6-я.

Отъ продажи циркуляровъ и книгъ для начальныхъ и народныхъ училищъ и сбора на покрытіе расходовъ по печатанію смѣтъ для подвѣдомственныхъ Министерству учрежденій ожидается къ поступленію въ 1887 году, на основаніяхъ изложенныхъ въ смѣтѣ . . . . . 22,969 »

Болѣе противъ 1886 года на 896 р. Разность эта произошла отъ внесенія въ смѣту на 1887 годъ ожидаемаго къ поступленію сбора съ учебныхъ заведеній за разсылаемые имъ экземпляры смѣтъ 2,580 р., отъ увеличенія дохода отъ подписки на циркуляры, издаваемые управленіями учебныхъ округовъ на 16 р., отъ уменьшенія дохода отъ продажи книгъ изъ складовъ при дирекціяхъ народныхъ училищъ на 100 р. и отъ исключенія изъ смѣты, на основаніи Высочайшаго повелѣнія 2 Декабря 1885 г., дохода отъ продажи букварей въ начальныхъ училищахъ Привислянскаго края 1,600 р.

§ 2-й ст. 7-я.

Дохода отъ типографіи, состоящей при управленіи Варшавскаго учебнаго округа ожидается къ поступленію въ 1887 г., на основаніяхъ изложенныхъ въ смѣтѣ . . 11,500 »

§ 3-й ст. 1-я.

(Поступленія разнаго рода).

За содержаніе въ клиникахъ больныхъ и отъ продажи изъ аптекъ лекарствъ, по среднему выводу изъ сложности трехъ послѣднихъ лѣтъ, ожидается къ поступленію въ 1887 году . . . . . 2,663 »

§ 3-й ст. 2-я.

Сбора отъ выписей изъ актовыхъ книгъ центральныхъ архивовъ, отъ дипломовъ и свидѣтельствъ на ученыя степени и званія и учительскія должности и отъ продажи изданій Виленской Коммиссіи для разбора и печатанія древнихъ актовъ, издѣлій С.-Петербургскаго технологическаго института и отъ сбора взимаемаго съ посѣтителей Кавказскаго музея въ Тифлисѣ, ожидается къ поступленію въ 1887 году . . . . . 11,893 р.

Болѣе противъ 1886 г. на 633 р.—Разность эта произошла отъ увеличенія доходовъ: отъ свидѣтельствъ на учительскія должности на 684 руб. и отъ выписей изъ актовыхъ книгъ, издаваемыхъ Виленскимъ центральнымъ архивомъ на 18 р. и отъ уменьшенія суммъ ожидаемыхъ къ поступленію: сбора отъ выписей изъ актовыхъ книгъ по Кіевскому центральному архиву на 9 р. 50 к., отъ продажи изданій Виленской Коммиссіи для разбора и печатанія древнихъ актовъ на 3 р. 50 и отъ продажи издѣлій С.-Петербургскаго технологическаго института на 56 р.

§ 3-й ст. 3-я.

Дохода отъ сбора съ учащихся за ученіе ожидается къ поступленію въ 1887 г., на основаніяхъ изложенныхъ въ смѣтѣ . . . . . 34,300 »

§ 4-й ст. 1-я.

(Пособія изъ постороннихъ источниковъ).

Пособій изъ городскихъ и сельскихъ сборовъ по смѣтѣ на 1887 годъ ожидается къ поступленію . . . . . 686,351 »

Болѣе противъ 1886 года на 27,434 р. Разность произошла отъ слѣдующихъ причинъ:

Прибавилось по губерніямъ:

Тверской, отъ Бѣжецкаго городскаго общества на содержаніе учительскаго помощника при городскомъ училищѣ . . . . . 375 »

Ярославской, отъ Угличской городской управы на тоже . . . . . 300 »

Области войска Донскаго, отъ Александровско-Грушевскаго городскаго общества на ремесленный классъ городскаго училища . . . . . 410 »

Уфимской, отъ Белебеевскаго городскаго общества на городское училище . . 849 »

Екатеринославской, отъ Луганскаго городскаго общества на городское училище. 500 »

Таврической, отъ Ѳеодосійскаго городскаго общества на гимназію . . . 5,850 »

Бессарабской, отъ Ренійскаго городскаго общества на городское училище . . 920 »

Петроковской, отъ городскихъ обществъ: Лодзинскаго на мужскую гимназію 11,510 р. и на женскую 5,990 р. и отъ Ченстоховскаго на гимназію 4,230 р., итого. 21,730 »

30,934 р.

Убавилось за прекращеніемъ отпуска пособій изъ городскихъ думъ по губерніямъ:

С.-Петербургской, отъ Нарвскаго городскаго магистрата на городское училище 700 р. и на народное училище 200 р., итого . . . . . 900 р.

Псковской, отъ Великолуцкаго городскаго общества на плату за уроки гимнастики	75 р.
Олонецкой, отъ Вытегорской городской думы на содержаніе учительскаго помощника при городскомъ училищѣ	200 »
Терской области, отъ Кизлярскаго городскаго общества на городское училище	2,25 »
	3,500 »
Разность .	27,434 р.

§ 4-й ст. 2-я.

Пособій изъ земскихъ сборовъ ожидается къ поступленію въ 1887 году . .	421,481 р. — к.

Болѣе противъ 1886 года на 3,218 руб. Отъ прибавки на эту сумму пособій по слѣдующимъ губерніямъ:

Олонецкой, отъ Вытегорскаго уѣзднаго земства на содержаніе учительскаго помощника при городскомъ училищѣ	200 » — »
Нижегородской, отъ Княгининскаго уѣзднаго земства на тоже	400 » — »
Пермской, отъ Верхотурскаго уѣзднаго земства на Алапаевское городское училище	1,662 » 50 »
Бессарабской, отъ Бессарабской губернской земской управы на содержаніе двухъ низшихъ классовъ при Кишиневскомъ реальномъ училищѣ, остальныхъ	955 » — »
Итого . .	3,217 р. 50 к.
а за округленіемъ	3,218 » — »

§ 4-й ст. 3-я.

Изъ капитула Россійскихъ Императорскихъ и Царскихъ орденовъ, подобно смѣтѣ 1886 года, ожидается	3,686 р.

§ 4-й ст. 4-я.

Изъ суммъ дворянства Тульской губерніи, подобно смѣтѣ 1886 года, ожидается .	2,000 »

§ 4-й ст. 5-я.

Изъ Конторы Ея Императорскаго Высочества Великой Княгини Екатерины Михаиловны, подобно смѣтѣ 1886 года, ожидается	762 »

§ 4-й ст. 6-я.

Изъ войсковыхъ суммъ и изъ сбора съ горскихъ племенъ Терской области, подобно смѣтѣ 1886 года, ожидается	75,337 »

§ 4-й ст. 7-я.

Отъ почетнаго гражданина Солдатенкова, жертвуемыхъ имъ по жизнь, на содержаніе Публичнаго и Румянцевскаго музеума въ Москвѣ . . . . . 1,000 р. —

§ 5-й ст. 1-я—6-я.

Спеціальныхъ средствъ Министерства Народнаго Просвѣщенія, изъ коихъ производятся пособія въ дополненіе къ суммамъ, отпускаемымъ изъ Государственнаго Казначейства, перечислено въ финансовую смѣту доходовъ на 1887 годъ, на основаніи продолж. Св. Зак. Т. I-го ч. 2-й учр. Министерствъ, приложенія къ ст. 221-й п. 15, и по основаніямъ изложеннымъ въ смѣтѣ, всего въ сложности 1.058,682 р. 80 к., а круглою суммою . . . . . 1 058,682 » —

По смѣтѣ на 1886 годъ назначено было къ перечисленію изъ вышеупомянутыхъ источниковъ Министерства Народнаго Просвѣщенія, въ дополненіе къ государственнымъ доходамъ 1.031,515 р., менѣе противъ 1887 года на 27,167 р.

Увеличеніе перечисленія по смѣтѣ на 1887 годъ, противъ смѣты 1886 года, на 27,167 р. произошло отъ слѣдующихъ причинъ:

Прибавилось по случаю увеличенія суммы, предположенной къ поступленію въ 1887 году за содержаніе воспитанниковъ и платы за ученіе въ нѣкоторыхъ учебныхъ заведеніяхъ, въ добавокъ къ прежнимъ перечисленіямъ, на жалованье разнымъ лицамъ, а также на содержаніе воспитанниковъ и на хозяйственные расходы по учебнымъ заведеніямъ, всего 24,672 р. 80 к., а съ добавкою 252 р., перечисляемыхъ изъ сбора за ученіе Казанскаго, Самарскаго и Вятскаго реальныхъ училищъ, 275 р., перечисляемыхъ изъ сбора за ученіе Курскаго реальнаго училища, 2,000 р., предполагаемыхъ къ перечисленію изъ сбора за ученіе Полангенской прогимназіи и за исключеніемъ 32 р., излишне перечисленныхъ въ составъ содержанія управленія Казанскимъ учебнымъ округомъ по Вольскому и Камышинскому реальнымъ училищамъ, о чемъ объяснено по § 5 ст. 2 смѣты доходовъ, всего . . . . . 27,167 » 80

а за округленіемъ . . . . . 27,167 » —

ВСЕГО исчислено доходовъ по смѣтѣ на 1887 годъ . 2.492,826 р. —

Изъ настоящаго вывода оказывается, что смѣта Государственныхъ доходовъ Министерства Народнаго Просвѣщенія на 1887 годъ, противъ смѣты 1886 года, по которой исчислено всего 2.431,285 р., представляетъ увеличеніе доходовъ на 61,541 руб.

Министръ Народнаго Просвѣщенія, Статсъ-Секретарь *И. Деляновъ.*

Директоръ Департамента *Н. Аничковъ.*

Лит. А.

ВѢДОМОСТЬ

О МѢСТНОСТЯХЪ ПОСТУПЛЕНІЯ ДОХОДОВЪ.

ВѢДОМСТВА

МИНИСТЕРСТВА НАРОДНАГО ПРОСВѢЩЕНІЯ

въ 1887 году.

МѢСТНОСТИ ПОСТУПЛЕНІЯ ДОХОДОВЪ.	Доходы отъ оброчныхъ статей и казенныхъ имуществъ.		Доходы отъ разныхъ изданій и типографій.		Поступленія разнаго рода.		Пособія изъ посторонихъ источниковъ		Пособія изъ спеціальныхъ средствъ состоящихъ въ завѣдываніи Министерства Народнаго Просвѣщенія.		ИТОГО.	
	Рубли.	К.	Рубли.	К.	Рубли.	К.	Рубли.	К.	Рубли	К.	Рубли.	К
Губерніи:												
С.-Петербургская	8549	—	76733	—	30351	—	27651	96	214995	50	358280	46
Новгородская	—	—	—	—	—	—	21747	20	12368	18	34115	38
Псковская	6	98	—	—	24	—	17730	—	16652	60	34413	58
Олонецкая	—	—	—	—	—	—	2845	42	150	—	2995	42
Архангельская	—	—	—	—	—	—	705	14	1058	20	1763	34
Вологодская	15	—	—	—	15	—	9310	—	552	—	9872	—
Московская	4982	—	63084	—	3734	50	44695	—	85917	80	202413	30
Тверская	60	—	—	—	13	—	14886	10	1328	—	16287	10
Тульская	—	—	—	—	6	—	18274	50	13617	16	31897	66
Владимірская	—	—	—	—	1	50	29360	60	12775	60	42137	70
Ярославская	—	—	16	—	200	—	14965	—	2063	36	17244	36
Смоленская	34	38	—	—	31	—	25585	—	4827	—	30477	38
Костромская	—	—	—	—	3	—	11785	60	13581	6	25369	66
Калужская	—	—	—	—	39	52	19870	—	10384	5	30293	57
Рязанская	—	—	—	—	24	—	28706	70	18403	40	47134	10
Орловская	3	82	—	—	20	—	25918	60	25576	86	51518	98
Нижегородская	—	—	—	—	89	50	17784	25	1115	—	18988	75
Виленская	1408	—	3081	—	338	93	7093	—	8126	77	20047	70
Гродненская	—	—	640	—	—	—	5907	50	1018	6	7565	56
Ковенская	—	—	315	—	—	—	3243	57	3092	60	6851	17
Минская	248	—	900	—	—	—	10982	24	6795	80	18926	4
Витебская	5	23	210	—	—	—	6181	3	17218	—	23614	26
Могилевская	25	—	785	—	—	—	11897	35	5451	—	18158	35
Кіевская	3760	—	1224	—	411	—	27375	55	53533	30	86303	85
Волынская	107	16	—	—	18	50	—	—	3099	—	3224	66
Подольская	—	—	—	—	—	—	5000	—	6502	—	11502	—
Черниговская	140	—	—	—	84	—	21300	—	16219	—	37743	—
Полтавская	20	—	—	—	94	—	67810	—	5797	—	73721	—
Харьковская	799	66	1250	—	7432	—	35332	95	38940	70	83755	31
Курская	25	—	—	—	—	—	27575	72	19123	70	46724	42
Воронежская	—	—	—	—	12	—	19475	—	16074	50	35561	50
Тамбовская	12	—	—	—	12	—	37975	—	1842	50	39841	50
Пензенская	3	—	—	—	12	—	30365	—	17932	91	48312	91
Казанская	143	—	1475	—	2287	—	10436	40	15391	40		
Вятская	—	—	—	—	—	—	14260	—	9814	—	24074	—
Симбирская	72	—	—	—	16	—	11903	32	11711	87	23703	19
Астраханская	451	—	—	—	—	—	15700	—	6147	—	22298	—
Саратовская	453	20	—	—	15	—	54365	—	6450	—	61283	20
Самарская	10	—	—	—	4	50			550	—	564	50
Оренбургская	30	—	800	—	47	—	6440	—	18324	20	25641	20
Уфимская	—	—	—	—	—	—	8697	—	7501	20	16198	20
Пермская	—	—	—	—	—	—	37902	50	15705	48	53607	98
Тобольская	—	—	—	—	43	—	10000	—	7681	91	17724	91
Томская	25	—	—	—	94	—	10082	85	4583	1	14784	86
Енисейская	—	—	—	—	—	—	—	—	1480	—	1480	—
Иркутская	—	—	750	—	—	—	140	—	11016	60	11906	60
Херсонская	141	60	1392	—	772	5	42832	14	80676	18	125813	97
Екатеринославская	—	—	—	—	—	—	64290	—	23437	21	87727	21
Таврическая	15	—	—	—	49	—	43031	60	16681	98	59777	58
Бессарабская	—	—	—	—	103	—	51015	—	27397	92	78515	92
Ставропольская	14	—	—	—	—	—	11010	—	22745	—	33769	—
Елисаветпольская	—	—	—	—	—	—	10010	—	3030	—	13040	—
Тифлисская	411	—	—	—	1000	—	2080	—	31012	60	34503	60
Черноморскій округъ	—	—	—	—	—	—	—	—	—	—	—	—
Кутаисская	8	60	—	—	—	—	—	—	9766	20	9774	80
Эриванская	—	—	—	—	—	—	—	—	1993	—	1993	—
Бакинская	—	—	—	—	—	—	—	—	9693	—	9693	—
Закатальскій округъ	—	—	—	—	—	—	—	—	750	—	750	—
Лифляндская	3216	57	—	—	723	—	—	—	13256	38	17195	95
Эстляндская	—	—	—	—	—	—	1200	—	2220	—	3420	—
Курляндская	—	—	100	—	—	—	1000	—	14383	15	15483	15

МѢСТНОСТИ ПОСТУПЛЕНІЯ ДОХОДОВЪ.	Доходы отъ оброчныхъ статей и казенныхъ имуществъ.		Доходы отъ разныхъ изданій и типографій.		Поступленія разнаго рода.		Пособія изъ посторонніхъ источниковъ.		Пособія изъ спеціальныхъ средствъ, состоящихъ въ распоряженіи Министерства Народнаго Просвѣщенія.		ИТОГО.	
	Рубли.	К.	Рубли.	К.	Рубли.	К.	Рубли.	К.	Рубли.	К.	Рубли.	К.
Области:												
Войска Донскаго	—	—	—	—	—	—	44590	—	745	—	45335	—
Акмолинская	—	—	—	—	64	—	6657	—	450	—	7171	—
Семипалатинская	—	—	—	—	18	—	1306	—	—	—	1324	—
Забайкальская	101	—	—	—	—	—	12785	—	8703	50	21589	50
Якутская	—	—	—	—	—	—	—	—	200	—	200	—
Приморская	—	—	—	—	—	—	2000	—	—	—	2000	—
Терская	—	—	—	—	—	—	17425	—	6124	—	23549	—
Кубанская	—	—	—	—	—	—	8600	—	160	—	8760	—
Дагестанская	15	—	—	—	—	—	—	—	2670	20	2685	20
Семирѣчинская	8	15	—	—	—	—	—	—	—	—	8	15
Губерніи Царства Польскаго.												
Варшавская	1534	3	14533	—	645	—	25180	—	5636	4	47528	7
Радомская	—	—	—	—	—	—	—	—	472	24	472	24
Кѣлецкая	—	—	—	—	—	—	—	—	112	24	112	24
Люблинская	—	—	—	—	—	—	—	—	5324	48	5324	48
Сѣдлецкая	—	—	—	—	—	—	—	—	202	16	202	16
Плоцкая	15	92	—	—	—	—	—	—	474	83	490	75
Петроковская	—	—	—	—	—	—	25730	—	2514	48	28244	48
Ломжинская	—	—	—	—	—	—	—	—	112	24	112	24
Сувалкская	—	—	—	—	—	—	—	—	149	66	149	66
Калишская	314	—	—	—	—	—	—	—	74	83	388	83
По Туркестанскому краю	—	—	—	—	9	—	—	—	—	—	9	—
Всего	27183	—	167488	—	48856	—	1190617	39	1058682	80	2492827	19

ВѢДОМОСТЬ

о мѣстностяхъ поступленія пособій, отпускаемыхъ думами, городскими и сельскими обществами и земскими управами на содержаніе гимназій, прогимназій, реальныхъ, уѣздныхъ, городскихъ, казенныхъ приходскихъ и народныхъ училищъ и другихъ учрежденій вѣдомства Министерства Народнаго Просвѣщенія.

на 1887 годъ.

Въ какія Казенныя Палаты, изъ какихъ Думъ и городскихъ и сельскихъ обществъ должны поступить пособія, производимыя на содержаніе учебныхъ заведеній.		Сумма.	
		Рубли.	Коп.
Къ ст. 1 § 4.			
Въ Казенныя Палаты:			
С.-Петербургскую:	Изъ С.-Петербургской городской распорядительной думы	4059	67
	Кронштадтской городской думы	4606	29
	Гдовской	764	—
	Лужской	720	—
	Петергофской городской ратуши	4918	—
	Нарвскаго городскаго магистрата	4000	—
	Ораніенбаумской городской управы	1012	—
	Отъ Шлиссельбургскаго мѣщанск. общества	2370	—
	Общества крестьянъ Красносельской волости Царскосельскаго уѣзда.	405	—
		22,854 р. 96 к.	
Новгородскую:	Отъ Новгородскаго городскаго общества	1760	—
	Череповскаго.	496	—
	Общества села Померанья	360	—
	Устюженской городской думы	52	80
	Кирилловской	652	80
	Крестецкой	200	—
	Боровичской	1112	80
	Валдайской	17	60
	Старорусскаго городскаго общества	300	—
		4,952 р.	
Псковскую:	Изъ Псковской городской думы.	1000	—
	Отъ Опочецкаго городскаго общества	2230	—
	Островскаго	895	—
	Великолуцкаго	500	—
	Новоржевскаго	925	—
		5,550 р.	

Въ какія Казенныя Палаты, изъ какихъ Думъ и городскихъ и сельскихъ обществъ должны поступить пособія, производимыя на содержаніе учебныхъ заведеній.		Сумма. Рубли.	Коп.
Олонецкую:	Изъ городскихъ думъ:		
	Лодейнопольской	71	42
	Петрозаводской	990	—
	Отъ Девятинскаго сельскаго общества	65	—
	1,126 р. 42 к.		
Архангельскую:	Изъ Архангельской городской думы	705	14
Вологодскую:	Отъ Вологодскаго городскаго общества	3000	—
	Грязовецкаго	920	—
	3,920 р.		
Московскую:	Изъ Московской городской думы	11571	50
	Подольской „ „	85	70
	Коломенской „ „	6500	—
	Отъ общества Сергіевскаго посада	3000	—
	Богородскаго городскаго общества	1000	—
	Серпуховскаго	1037	80
	23,195 р.		
Тверскую:	Отъ Тверскаго городскаго общества	3000	—
	Изъ Новоторжской городской думы	1662	80
	Кашинской „ „	57	10
	Ржевской „ „	2000	—
	Корчевской „ „	800	—
	Осташковской „ „	2712	80
	Калязинской „ „	52	80
	Бѣжецкой „ „	1487	80
	Вышневолоцкой „ „	1112	80
	12,886 р. 10 к.		
Смоленскую:	Отъ Смоленскаго городскаго общества	1657	50
	Изъ Вяземской городской думы	3325	—
	Порѣчской „ „	180	—
	Отъ Духовщинскаго городскаго общества	590	—

Въ какія Казенныя Палаты, изъ какихъ Думъ и городскихъ и сельскихъ обществъ должны поступить пособія, производимыя на содержаніе учебныхъ заведеній.			Сумма. Рубли.	Коп.
		Дорогобужскаго » »	450	—
		Рославльскаго » »	462	50
		Юхновскаго » »	350	—
		Бѣльскаго » »	1100	—
		Сычевскаго » »	325	—
		8,440 р. — к.		
Тульскую:	Отъ	Тульскаго городскаго общества	2500	—
		Бѣлевскаго » »	1000	—
		Богородицкаго » »	1112	—
		Ефремовскаго » »	3000	—
		Чернскаго » »	554	16
		8,166 р. 16 к.		
Ярославскую:	Изъ	Ярославской городской думы	2230	—
		Ростовской » »	1302	20
		Рыбинской » »	1112	80
		Мологской » »	2255	—
		Угличской » »	1425	—
		Пошехонской » »	2265	—
		Романово-Борисоглѣбской городской думы	530	—
		Любимской » »	1265	—
		12.385 р.		
Костромскую:	Отъ	Костромской городской управы	5717	80
		Чухломскаго городскаго общества	612	80
		Нерехтскаго » »	1412	—
		Кинешемскаго » »	1113	—
		8.855 р. 60 к.		
Калужскую:	Отъ	Калужскаго городскаго общества	7445	—
		Жиздринскаго »	583	34
		8,028 р. 34 к.		
Владимірскую:	Отъ	Иваново-Вознесенск. городскаго общества	5000	—
		Муромскаго городскаго общества	4000	—
		Шуйскаго » »	4000	—
		Переславль-Залѣскаго городскаго общества	1112	80
		Вязниковскаго городскаго общества	2337	80
		Юрьевскаго » »	100	—
		Александровскаго » »	1060	—
		17,610 р. 60 к.		

Въ какія Казенныя Палаты, изъ какихъ Думъ и городскихъ и сельскихъ обществъ должны поступить пособія, производимыя на содержаніе учебныхъ заведеній.			Сумма. Рубли.	Коп.
Рязанскую:	Изъ	городскихъ думъ:		
		Касимовской	3500	—
		Зарайской	5025	70
		Раненбургской	28	—
		Егорьевской	4006	—
		Михайловской городской управы	1835	—
		Пронскаго городскаго общества	1300	—
			15,694 р. 70 к.	
Орловскую:	Отъ	Орловскаго городскаго общества	9700	—
		Ливенскаго »	2000	—
		Брянскаго »	3000	—
		Карачевскаго »	4000	—
		Болховскаго »	52	80
		Дмитровскаго »	52	80
		Малоархангельскаго городскаго общества	1113	—
			19,918 р. 60 к.	
Нижегородскую:	Изъ	городскихъ думъ:		
		Горбатовской	34	28
		Макарьевской	120	—
		Арзамасской	154	29
		Сергачскаго общественнаго управленія	104	—
		Лукояновской ратуши	65	—
	Отъ	Нижегородскаго общества	7123	34
		Балахнинскаго	300	—
			7,900 р. 91 к.	
Виленскую:	Изъ	городскихъ ратушъ:		
		Свенцянской	260	—
		Дисненской	235	—
		Вилейской	13	—
		Троекой	90	—
		Ошмянской	70	
		Лидской	340	—
	Отъ	сельскихъ обществъ: Буделавскаго	400	—
		Щучинскаго	225	—
	Изъ	сбора съ домовъ обывателей г. Вильны	5460	—
			7,093 р.	

Въ какія Казенныя Палаты, изъ какихъ Думъ и городскихъ и сельскихъ обществъ должны поступить пособія, производимыя на содержаніе учебныхъ заведеній.			Сумма.	
			Рубли.	Коп.
Гродненскую:	Изъ	Городскихъ управъ:		
		Гродненской	2003	—
		Слонимской	360	—
		Волковыской	190	—
		Сокольской	180	—
		Бѣльской	525	—
		Бѣлостокской	215	—
		Брестской	290	—
		Пружанской	775	—
		Дрогичинской	260	—
		Индурской	20	—
	Отъ	Обществъ заштатныхъ городовъ: Нарево	200	—
		Гоніондза	289	50
		Клещели	210	—
		Кнышина	200	—
	Отъ	5 дворовъ депутатовъ всѣхъ сосл. г. Кобрина	190	—
		5,907 р. 50 к.		
Ковенскую:	Изъ	городскихъ думъ:		
		Ковенской	2093	50
		Вилкомірской	190	—
		Новоалександровской	25	7
		Шавельской	535	—
		Тельшевской	290	—
		Россіенской	110	—
		3,243 р. 57 к.		
Минскую:	Изъ	городскихъ думъ:		
		Минской	7130	—
		Бобруйской	297	24
		Борисовской	505	—
		Игуменской	295	—
		Рѣчицкой	745	—
		Пинской	460	—
		Мозырской	460	—
		Несвижской	200	—
		Слуцкой	360	—
		Новогрудской	355	—

Въ какія Казенныя Палаты, изъ какихъ Думъ и городскихъ и сельскихъ обществъ должны поступить пособія, производимыя на содержаніе учебныхъ заведеній.			Сумма. Рубли.	Коп.
		Минскаго Приказа Общественнаго Призрѣнія, на содержаніе въ Минской гимназіи воспитанника сего приказа	175	—
		10,982 р. 24 к.		
Могилевскую:	Изъ	городскихъ думъ:		
		Могилевской	7799	15
		Рогачевской	245	72
		Климовичской	239	28
		Мстиславльской	387	58
		Оршанской	202	86
		Гомельской	2495	72
		Чериковской	345	61
		Чаусовской	131	43
	Отъ	Озеранскаго сельскаго общества . . .	50	—
		11897 р. 35 к.		
Витебскую:	Отъ	городскихъ думъ:		
		Витебской	512	85
		Дриссенской	278	46
		Люцинской	460	—
		Динабургской	3500	—
		Рѣжицкой	374	19
		Городокской	168	19
		Себежской	246	76
		Лепельской	146	86
		Невельской	246	86
		Велижской	246	86
		6,181 р. 3 к.		
Кіевскую	Изъ	городскихъ думъ:		
		Кіевской	6010	—
		Каневской	975	—
		Васильковской	392	99
		Сквирской	455	71
		Таращанской	463	2
		Звенигородской	464	53
		Черкасской	10212	28
		Чигиринской	3216	2
		Злотопольской	1500	—
		23,689 р. 55 к.		
Черниговскую:		Суражской городской думы	800	—
		Стародубской	5000	—
		5,800 р.		
Подольскую:	Отъ	Могилевскаго городскаго общества. . .	5000	—

Въ какія Казенныя Палаты, изъ какихъ Думъ и городскихъ и сельскихъ обществъ должны поступить пособія, производимыя на содержаніе учебныхъ заведеній.			Сумма. Рубли.	Коп.
Полтавскую:	Изъ	городскихъ доходовъ Полтавской губ.	770	—
	Отъ	Кременчугскаго городскаго общества	10000	—
		Прилукскаго » »	2000	—
		Полтавскаго » »	5000	—
		Роменскаго » »	5060	—
		Общества села Петровскаго	200	—
		23,030 р.		
Харьковскую:	Изъ	городскихъ думъ:		
		Ахтырской	589	—
		Богодуховской	340	70
		Валковской	7	12
		Зміевской	150	95
		Изюмской	4213	90
		Купянской	17	12
		Лебединской	230	31
		Сумской	1555	59
		Харьковской	536	69
		Славянской	155	65
		Волчанскаго общественнаго управленія	143	92
		7,940 р. 95 к.		
Тамбовскую:	Отъ	Лебедянскаго городскаго общества	3000	—
		Моршанскаго »	11500	—
		Борисоглѣбскаго »	4775	—
		Елатомскаго »	250	
		19,525 р.		
Курскую:	Изъ	Бѣлгородской городской управы	5065	72
	Отъ	Фатежской городской думы	400	—
		Путивльской » »	456	40
		Рыльской » »	3560	—
		Старооскольской » »	990	—
		10,472 р. 12 к.		
Воронежскую:	Отъ	Новохоперской городской думы	1300	—
		Острогожской » »	8000	—
		Бобровской » »	2000	—

Въ какія Казенныя Палаты, изъ какихъ Думъ и городскихъ и сельскихъ обществъ должны поступить пособія, производимыя на содержаніе учебныхъ заведеній.			Сумма. Рубли.	Коп.
	Нижнедѣвицкой городской думы		1300	—
	Богучарскаго городскаго общества		1225	—
		13,825 р.		
Пензенскую:	Отъ Нижнеломовскаго городскаго общества		532	—
	Саранскаго » »		1112	50
	Краснослободскаго » »		3112	50
	Чембарскаго » »		180	—
	Пензенскаго » »		10550	—
		15,487 р.		
Обл. Войска Донскаго:	Александровско-Грушевскаго городскаго общества		410	—
Казанскую:	Изъ городскихъ думъ:			
	Цивильской		150	—
	Царевококшайской		200	—
	Мамадышской		700	—
		1,050 р.		
Саратовскую:	Отъ Вольскаго городскаго общества		10000	—
	Царицынскаго » »		12660	—
	Саратовскаго » »		5270	—
	Камышинскаго » »		6615	—
	Балашевскаго » »		1660	—
	Сердобскаго » »		350	—
		36,555 р.		
Вятскую:	Отъ Елабужскаго городскаго общества		1500	—
	Нолинскаго » »		530	—
	Яранскаго » »		1145	—
	Малмыжскаго » »		1085	—
		4,260 р.		
Симбирскую	Отъ Сызранскаго городскаго общества		6903	32
Астраханскую:	Астраханскаго » »		15700	—
Оренбургскую	Оренбургскаго » »		840	—
	Троицкаго » »		5600	—
		6,440 р.		
Уфимскую:	Отъ Стерлитамакскаго городскаго общества		4000	—
	Белебеевскаго »		1697	—
		5,697 р.		
Пермскую:	Изъ Ирбитской городской думы		2265	—
	Отъ Пермскаго городскаго общества		6000	—

Въ какія Казенныя Палаты, изъ какихъ Думъ и городскихъ и сельскихъ обществъ должны поступить пособія, производимыя на содержаніе учебныхъ заведеній.			Сумма. Рубли.	Коп.
		Верхотурскаго городскаго общества	865	—
		Кунгурскаго „ „	1805	—
		Шадринскаго „ „	463	—
		11,398 р.		
Тобольскую:	Отъ	Тюменскаго городскаго общества	10000	—
Акмолинской обл:	Изъ	городскихъ доходовъ	560	—
	Отъ	Петропавловскаго городскаго общества	1660	—
		2,220 р.		
Томскую:	Отъ	Томскаго городскаго общества	8282	85
		Барнаульскаго	1200	—
	Изъ	суммъ частнаго волостнаго, съ крестьянъ Томской губ., сбора	600	—
		10,082 р. 85 к.		
Семипалатинской обл:	Изъ	городскихъ доходовъ	1306	—
Иркутскую:		Нижнеудинской „ „	140	—
Приморской области:	Отъ	Николаевской городской думы	2000	—
Забайкальской обл:	Отъ	Кяхтинскаго городскаго общества	9000	—
Херсонскую:	Изъ	городскихъ думъ:		
		Одесской	8950	—
		Елизаветградской	5500	—
		Николаевской	257	14
	Отъ	Вознесенскаго городскаго общества	4500	—
		Ананьевскаго „ „	4000	—
		Херсонскаго „ „	4925	—
		28,132 р. 14 к.		
Екатеринославскую:	Отъ	Екатеринославскаго городскаго общества	6185	—
	Изъ	Нахичеванской городской думы	2410	—
	Отъ	Нахичеванскаго армянскаго общества	915	—
		Павлоградскаго городскаго общества	5295	—
		Маріупольскаго „ „	12000	—
		Азовскаго „ „	4000	—
		Бахмутскаго „ „	3275	—
		Таганрогскаго „ „	925	—
		Александровскаго „ „	1275	—
		Славяносербскаго „ „	215	—
		Ростовск. на Дону „ „	3000	—
		Верхнеднѣпровскаго „ „	2500	—
		Новомосковскаго „ „	1275	—
		Луганскаго „ „	1000	—
		46.270 р.		

Въ какія Казенныя Палаты, изъ какихъ Думъ и городскихъ и сельскихъ обществъ должны поступить пособія, производимыя на содержаніе учебныхъ заведеній.			Сумма. Рубли.	Коп.
Таврическую:	Изъ	Севастопольскаго городск. управленія	5960	—
		Евпаторійской городской думы	2690	—
		Перекопской	215	—
		Ѳеодосійской	10625	—
		Орѣховской	1203	20
	Отъ	Ялтинскаго городскаго общества	3500	—
		Алешкинск. мѣщанск. городск. общест	400	—
		24,593 р. 20 к.		
Бессарабскую:	Изъ	Кишиневской городской думы	6000	—
		Аккерманской	9950	—
	Отъ	Измаильскаго городскаго общества	9735	—
		Болградскаго »	3725	—
		Рениссkаго »	2120	—
		Когульскаго »	1200	—
		Вильковскаго общества	1100	—
		Измаильскаго Комунальнаго Совѣта	300	—
		Оргѣевскаго городскаго общества	500	—
		34,630 р.		
Эстляндскую:	Изъ	доходовъ города Ревеля	1200	—
Курляндскую:	»	» Митавы	1000	—
Елисаветпольскую:	Отъ	Елисаветпольскаго городскаго общества	2510	—
		Шушинскаго	7500	—
		10,010 р.		
Тифлисскую:		Тифлисскаго городскаго общества	1030	—
		Ахалцыхскаго » »	1050	—
		2,080 р.		
По Терской области:	Изъ	доходовъ города Моздока	1600	—
		Георгіевскаго городскаго общества	1900	—
		3,500 р.		
По Кубанской обл.	Отъ	Анапскаго городскаго общества	600	—
		Ейскаго »	8000	—
		8,600 р.		
Варшавскую:	Отъ	города Варшавы	25180	—
Петроковскую:	»	города Ченстохова	8230	—
	»	города Лодзи	17500	—
		25,730 р.		
		Итого по ст. 1 § 4-го	686351	35
	къ ст. 2 § 4.			
	Въ Казенныя Палаты:			
С.-Петербургскую:	Отъ	Лужской уѣздной земской управы	535	
		Петергофской » »	3000	—
		Гдовской	500	—
		4,035 р.		

Въ какія Казенныя Палаты, изъ какихъ Думъ и городскихъ и сельскихъ обществъ должны поступить пособія, производимыя на содержаніе учебныхъ заведеній.		Сумма. Рубли.	Коп.
Новгородскую:	Отъ Новгородскаго губернскаго земства	11400	—
	Новгородскаго уѣзднаго земства	910	—
	Череповскаго » »	300	—
	Устюженской земской управы	3500	—
	Крестецкаго уѣзднаго земства	350	—
	Кирилловскаго » »	300	—
	Валдайскаго » »	35	20
	16,795 р. 20 к.		
Псковскую:	Отъ Псковской губернской земской управы	8930	—
	Великолуцкаго земства	3000	—
	Опочецкаго уѣзднаго земства	250	—
	12,180 р.		
Олонецкую:	Отъ Петрозаводской уѣздной земской управы	844	—
	Лодейнопольской » » »	271	—
	Вытегорской » » »	604	—
	1,719 р.		
Вологодскую.	Отъ Вологодскаго земства	5390	—
Московскую:	Московскаго губернскаго земства	6000	—
	Серпуховскаго земства	11000	—
	Коломенскаго »	3500	—
	20,500 р.		
Тверскую:	Отъ Ржевской земской управы	2000	—
Владимірскую:	Муромскаго земства	3000	—
	Шуйскаго »	8550	—
	Юрьевскаго »	200	—
	11,750 р.		
Костромскую:	Отъ Костромской земской управы	2430	—
	Чухломскаго земства	500	—
	2,930 р.		
Тульскую:	Отъ Тульскаго земства	3000	—
	Бѣлевской земской управы	1000	—
	Ефремовскаго земства	3000	—
	Чернскаго земства	1108	34
	8,108 р. 34 к.		

Въ какія Казенныя Палаты, изъ какихъ Думъ и городскихъ и сельскихъ обществъ должны поступить пособія, производимыя на содержаніе учебныхъ заведеній.		Сумма. Рубли.	Коп.
Смоленскую:	Смоленскаго губернскаго земства	7903	75
	» уѣзднаго	1140	—
	Бѣльскаго земства	2100	—
	Рославльскаго земства	3981	25
	Порѣчскаго »	120	—
	Духовщинскаго »	500	—
	Дорогобужскаго »	300	—
	Юхновскаго »	500	—
	Вяземской земской управы	300	—
	Сычевской	300	—
		17,145 р.	
Ярославскую:	Романо-Борисоглѣбскаго земства	530	—
	Мологскаго земства	500	—
	Любимскаго	1000	—
	Мышкинскаго	550	—
		2,580 р.	
Калужскую:	Калужскаго земства	8525	—
	Жиздринской земской управы	2916	66
	Медынскаго земства	400	—
		11,841 р. 66 к.	
Орловскую:	Ливенской	3000	—
	Брянскаго земства	3000	—
		6,000 р.	
Рязанскую:	Касимовскаго земства	3000	—
	Скопинскаго	5000	—
	Егорьевскаго	5012	—
		13,012 р.	
Нижегородскую:	Отъ Нижегородскаго земства	7123	34
	» Княгининскаго	2460	—
	» Балахнинскаго	300	—
		9,883 р. 34 к.	
Полтавскую:	Полтавской губернской земской управы	21790	—
	» уѣздной	2700	—
	Кременчугскаго земства	5250	—
	Прилукскаго	5200	—
	Роменскаго	9840	—
		44,780 р.	

Въ какія Казенныя Палаты, изъ какихъ Думъ и городскихъ и сельскихъ обществъ должны поступить пособія, производимыя на содержаніе учебныхъ заведеній.			Сумма.	
			Рубли.	Коп.
Черниговскую:	Новозыбковскаго земства		10000	—
	Суражскаго		2500	—
	Стародубскаго		3000	—
		15,500 р.		
Харьковскую:	Ахтырскаго земства		2000	—
	Старобѣльскаго		17135	—
	Изюмскаго уѣзднаго земства		8257	—
		27,392 р.		
Воронежскую:	Бобровскаго земства		5275	—
	Богучарскаго		75	—
	Нижнедѣвицкаго		300	—
		5,650 р.		
Курскую:	Курской губернской земской управы		7500	—
	Бѣлгородскаго земства		5000	—
	Путивльскаго »		603	60
	Рыльскаго »		4000	—
		17,103 р. 60 к.		
Тамбовскую:	Тамбовскаго губернскаго земства		7000	—
	Моршанскаго земства		3000	—
	Лебедянскаго »		5000	—
	Борисоглѣбскаго земства		2000	—
	Елатомскаго »		1450	—
		18,450 р.		
Пензенскую:	Нижнеломовскаго земства		2093	—
	Краснослободскаго »		5612	50
	Саранскаго »		1112	50
	Чембарскаго »		1060	—
	Пензенскаго губернскаго земства		5000	—
		14,878 р.		

Въ какія Казенныя Палаты, изъ какихъ Думъ и городскихъ и сельскихъ обществъ должны поступить пособія, производимыя на содержаніе учебныхъ заведеній.		Сумма. Рубли.	Коп.
Вятскую:	Сарапульскаго земства.	10000	—
Саратовскую:	Саратовскаго земства	3500	—
	Царицынскаго	2000	—
	Вольскаго	3000	—
	Отъ Камышинскаго земства	7000	—
	» Сердобскаго	1060	—
	» Балашевскаго	1250	—
	17,810 р.		
Симбирскую:	Симбирскаго губернскаго земства	5000	—
Пермскую:	Пермскаго губернскаго земства	5000	—
	» уѣзднаго земства	1000	—
	Чердынскаго » »	2880	—
	Осинскаго » »	500	—
	Красноуфимскаго »	15000	—
	Шадринскаго »	462	—
	Верхотурскаго »	1662	50
	26,504 р. 50 к.		
Уфимскую:	Стерлитамакскаго земства	3000	—
Херсонскую:	Елисаветградскаго земства	1500	—
	Ананьевскаго	9000	—
	Херсонскаго земства	3700	—
	Днѣпровскаго	500	—
	14,700 р.		
Екатеринославскую:	Екатеринославскаго	8020	—
	Павлоградскаго	8000	—
	Бахмутскаго	2000	—
	18,020 р.		
Таврическую:	Мелитопольскаго	13250	—
	Ѳеодосійскаго	1000	—
	Евпаторійскаго	2000	—
	Днѣпровскаго	2188	40
	18,438 р. 40 к.		
Бессарабскую:	Бессарабской губернской земской управы . .	8910	—
	Аккерманскаго земства	3275	—
	Оргѣевскаго	1700	—
	Измаильскаго	2500	—
	16,385 р.		
Ставропольскую:	Изъ земскихъ сборовъ Ставропольской губерніи .	400	—
По Терской области:	Изъ земскихъ сборовъ Ставропольской губерніи .	1600	—
	Итого по ст. 2 § 4-го .	421,481	4

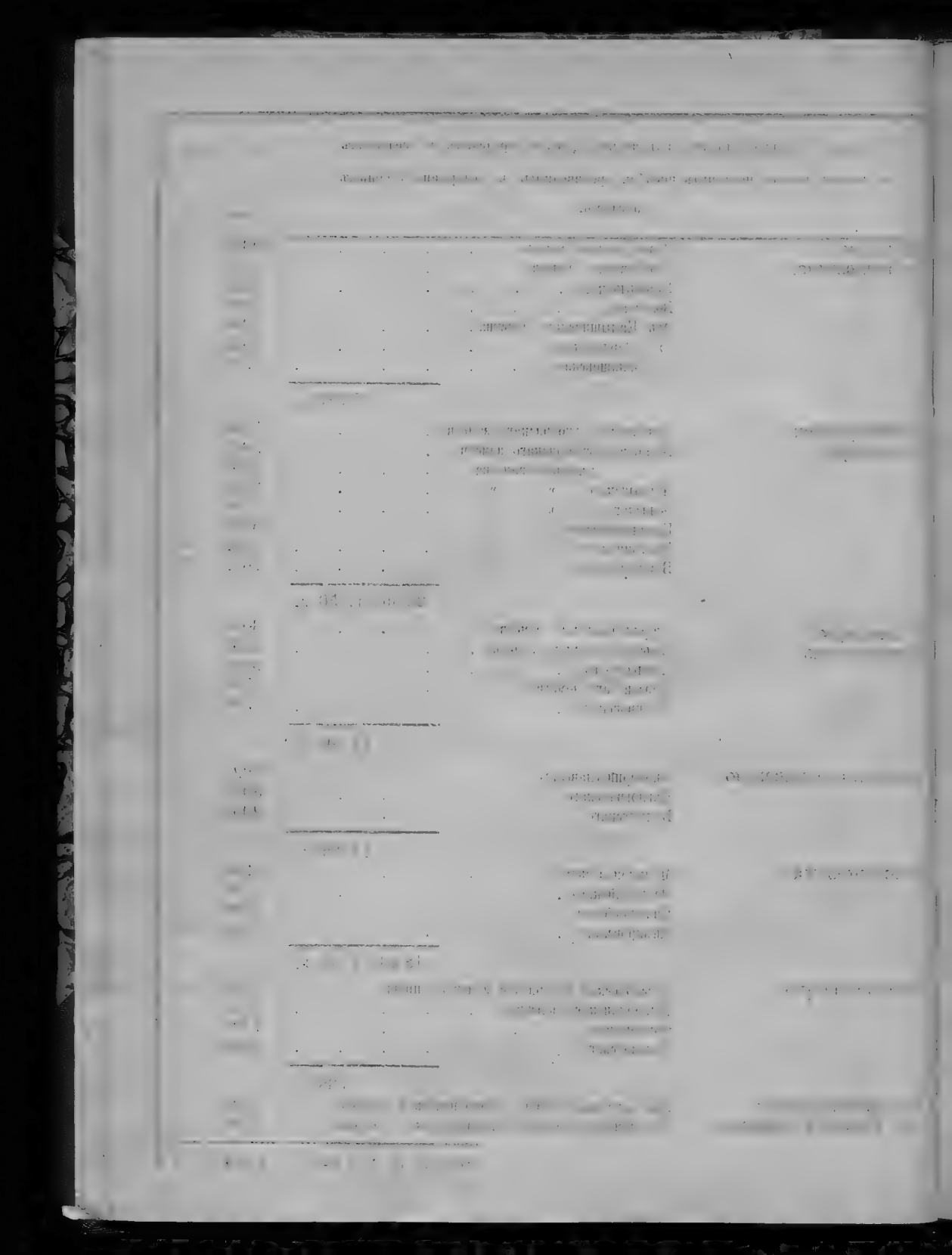

СМѢТА

РАСХОДОВЪ

МИНИСТЕРСТВА НАРОДНАГО ПРОСВѢЩЕНІЯ

на 1887 годъ.

ОГЛАВЛЕНІЕ

КЪ

ФИНАНСОВОЙ СМѢТѢ РАСХОДОВЪ МИНИСТЕРСТВА НАРОДНАГО ПРОСВѢЩЕНІЯ

на 1887 годъ.

На стр.

1. Перечень главныхъ статей смѣты расходовъ 1
2. Смѣта расходовъ, заключающая въ себѣ двадцать одинъ параграфъ:

а) Часть административная

§ 1 й Содержаніе Министра и Товарища его . . . . . 2 и 3
§ 2-й Содержаніе Центральнаго Управленія . . . . . 2 —7
§ 3-й Разные расходы сего управленія:
Ст. 1-я Изданіе журнала Министерства Народнаго Просвѣщенія . . . . . 6 —7
» 2-я Награды чиновникамъ вѣдомства Министерства . . . . .
» 3-я Пособія бѣднымъ чиновникамъ, больнымъ и вдовамъ . . . . .
» 4-я Прогоны и путевыя издержки, лицамъ командируемымъ по дѣламъ службы. . . .
§ 4-й Управленія учебныхъ округовъ, училищъ въ Сибири и Туркестанскомъ краѣ, учебныхъ дирекцій Варшавскаго округа и инспекціи училищъ въ Варшавѣ . . . . . 8—15

б) Часть учебная,

§ 5-й Университеты . . . . . 15—23
§ 6-й Демидовскій юридическій лицей . . . . . 24—25
§ 7-й Гимназіи, прогимназіи и другія среднія учебныя заведенія . . . . . 4—45
§ 8-й Реальныя училища . . . . . 44—59
§ 9 й Уѣздныя и городскія училища . . . . . 58—69
§ 10-й Приходскія и начальныя училища . . . . . 70—77
§ 11-й Народныя училища . . . . . 76—85
§ 12-й Историко-филологическіе институты, съ состоящими при нихъ гимназіями . . . 86—91
§ 13-й Учительскіе институты, семинаріи и школы . . . . . 90—101
§ 14-й Особыя учебныя заведенія . . . . . 100—105
§ 15-й Расходы строительные . . . . . 104—109
§ 16 й Ст. 1-я На приготовленіе профессоровъ и учителей . . . . . 108—111
» 2-я На ученыя командировки, предпріятія, пособія и печатаніе . . . . .
» 3-я На выдачу премій Императора Петра Великаго . . . . .

17 Пособія:

Ст. 1-я	Содержаніе стипендіатовъ Министерства Народнаго Просвѣщенія въ разныхъ учебныхъ заведеніяхъ		
» 2-я	Пособія женскимъ гимназіямъ и училищамъ		
» 3-я	Выдача не взачетъ третнаго жалованья лицамъ, опредѣляемымъ въ должности учителей		
» 4-я	Стипендіи въ университетахъ Имперіи для уроженцевъ Варшавскаго учебнаго округа		
» 5-я	Стипендіи въ С.-Петербургскомъ и Московскомъ университетахъ для воспитанниковъ Сувалкской и Маріампольской гимназій		
» 6-я	Пособія для учениковъ и учениць казенныхъ училищъ Варшавскаго учебнаго округа		
» 7-я	Стипендіи изъ частныхъ записей по Варшавскому учебному округу		
» 8-я	Пособія на содержаніе гимназій, прогимназій и другихъ мужскихъ учебныхъ заведеній		
» 9-я	Разнымъ лицамъ на воспитаніе дѣтей и въ видѣ пенсій	110—127	
» 10-я	Подъемныя и прогонныя деньги лицамъ русскаго происхожденія и уроженцамъ Прибалтійскаго края, опредѣляемымъ на учебныя должности по Кіевскому и Виленскому учебнымъ округамъ		
» 11-я	На содержаніе педагогическихъ курсовъ при Академіи Художествъ для приготовленія учителей рисованія		
» 12-я	На выдачу прогонныхъ денегъ воспитанникамъ Сибирскихъ гимназій, отправляемыхъ въ Казанскій Университетъ		
» 13-я	На производство стипендій воспитанникамъ учебныхъ заведеній Закавказскаго края		
» 14-я	На расходы по отправленію въ учебныя заведенія Имперіи воспитанниковъ учебныхъ заведеній Кавказскаго округа		
» 15-я	На учрежденіе при нѣкоторыхъ учебныхъ заведеніяхъ Кавказскаго учебнаго округа конвиктовъ		
» 16-я	На выдачу пособія на воспитаніе дѣтей чиновниковъ русскаго происхожденія служащихъ въ губерніяхъ Царства Польскаго		

и в) *Часть ученая.*

§ 18-й Содержаніе ученыхъ учрежденій:

Ст. 1-я	Содержаніе Академіи Наукъ		
» 2-я	» Николаевской главной и астрономической обсерваторіи		
» 3-я	» Главной физической, Тифлисской физической, Павловской, Екатеринбургской и Иркутской обсерваторій		
» 4-я	» Метеорологическихъ станцій		
» 5-я	» Императорской Публичной Библіотеки		
» 6-я	» Археографической комиссіи		
» 7-я	» Центральныхъ архивовъ древнихъ актовыхъ книгъ въ Кіевѣ и Вильнѣ		
» 8-я	» Московскаго Публичнаго и Румянцовскаго музеумовъ, Варшавскаго музея изящныхъ искуствъ, кавказскаго музея и Тифлисской публичной библіотеки и Императорскаго Россійскаго историческаго музея	126—145	
» 9-я	» Варшавскаго ботаническаго сада		
» 10-я	» Коммиссій для разбора и печатанія древнихъ актовъ въ Кіевѣ и Вильнѣ		
» 11-я	» Коммиссіи по международному обмѣну изданій по части наукъ и художествъ		

§ 19-й Пособія ученымъ обществамъ и учрежденіямъ:

Ст. 1-я	Московскому обществу испытателей природы		
» 2-я	Московскому обществу исторіи и древностей		
» 3-я	С.-Петербургскому минералогическому обществу		
» 4-я	Императорскому русскому археологическому обществу		
» 5-я	Обществу исторіи древностей Новороссійскаго края въ Одессѣ		
» 6-я	Музея древностей въ Вильнѣ, Археологической Коммиссіи и Виленской публичной библіотекѣ		
» 7-я	Варшавскому обществу поощренія изящныхъ искуствъ		
» 8-я	Обществамъ естествоиспытателей при университетахъ С.-Петербургскомъ Московскомъ, Харьковскомъ, Казанскомъ, Новороссійскомъ, Св. Владиміра и Дерптскомъ	144—147	
» 9-я	Русскому антомологическому обществу		
» 10-я	Императорскому русскому историческому обществу		
» 11-я	Московскому археологическому обществу		
» 12-я	На уплату профессору живописи Бронникову вознагражденія за изготовленіе имъ для Императорскаго Россійскаго историческаго музея двухъ стѣнописей		

ОСНОВАНІЯ НАЗНАЧЕНІЯ.	Издержки взиманія. рубли.	Чистый доходъ ожидаемый въ 1887 году. рубли.
Отъ найма оброчныхъ училищныхъ статей доходъ на 1887 г. уменьшился противъ 1886 года на 195 руб. по причинамъ, изложеннымъ въ объяснительной запискѣ.		
По финансовой смѣтѣ расходовъ на 1887 годъ назначено: по § 4 ст. 2 на уплату податей, ремонтъ и содержаніе дома, принадлежащаго управленію Варшавскаго Учебнаго Округа, 744 р. и 314 р. по § 15 на ремонтъ зданія Велюнскаго начальнаго училища, итого 1,058 р. за исключеніемъ которыхъ изъ валовой суммы дохода 22,103 составится чистаго дохода	1,058	21,045
Дохода по сей статьѣ поступило въ 1883 г. . . . 3,203 р. 88 к. » » » » » » 1884 » . . . 5,821 » 42 » » » » » » » 1885 » . . . 6,217 » 60 » Итого 15,242 р. 90 к.		
Среднимъ числомъ въ годъ по 5,080 р. 96 к., а за округленіемъ предполагается къ поступленію въ 1887 году 5,080 р.	—	5,080
За припечатаніе казенныхъ объявленій въ С.-Петербургскихъ нѣмецкихъ вѣдомостяхъ поступило: Въ 1883 году . . . . 8,836 р. — к. » 1884 » . . . . 9,319 » 28 » » 1885 » . . . . 10,425 » — » Итого . 28,580 р. 28 к.		
Среднимъ числомъ въ годъ 9,526 р. 76 к., а съ прибавленіемъ къ этой суммѣ 5% со сбора за припечатаніе казенныхъ объявленій въ русскихъ вѣдомостяхъ 2,976 р. 27 к. всего круглою суммою 12,503 р. По финансовой смѣтѣ расходовъ на 1887 годъ (§ 2-й) назначено по ст. 1-й на вознагражденіе редактору нѣмецкихъ вѣдомостей Кюгельгену 1,500 р., за исключеніемъ которыхъ изъ валовой суммы дохода 12,503 р., составится чистаго дохода 11,003 р.	1,500	11,00 3

Статья	ПОИМЕНОВАНІЕ ДОХОДОВЪ.	Предполагалось къ поступленію въ 1886 году.	Предполагается къ поступленію въ 1887 году.	ОСНОВАНІЯ НАЗНАЧЕНІЙ.	Издержки на взиманіе	Чистый доходъ ожидаемый въ 1887 году.
		РУБЛИ.	РУБЛИ.		рубли.	рубли.
	Доходы отъ типографіи Академіи Наукъ:					
2	а) за отпечатаніе вѣдомостей и разныхъ другихъ изданій присутственныхъ мѣстъ и частныхъ лицъ и за отдатіе шрифтовъ . .	36,500	36,500	По послѣдне изданнымъ отчетамъ Государственнаго Контроля, за отпечатаніе въ типографіи разныхъ изданій и за отдатіе шрифтовъ, поступило: Въ 1882 году. . . . . 37,092 р. 52 к. » 1883 » . . . . . 35,347 » 89 » » 1884 » . . . . . 36,346 » 31 » Итого . . 108,786 р. 72 к. Среднимъ числомъ въ годъ 36,262 р. 24 к., а за округленіемъ ожидается къ поступленію въ 1887 году 36,500 руб. Кромѣ вышепоказанныхъ частныхъ работъ типографіею было произведено безплатныхъ работъ по печатанію учебныхъ изданій Академіи: Въ 1883 году. . . . . 24,986 р. 81 к. » 1884 » . . . . . 27,877 » 92 » » 1885 » . . . . . 28,073 » 76 » Итого. . 80,937 р. 99 к. Среднимъ числомъ въ годъ за 26,979 р. 33 к., съ которыми общій итогъ дохода, ожидаемаго отъ печатанія въ 1887 г., изданій составитъ 63,479 р. 33 к		
	б) отъ продажи разнаго рода изданій Академіи	5,470	5,700	По отчетамъ Государственнаго Контроля за проданныя изданія поступило Въ 1882 году. . . . . 5,005 р. 9 к. » 1883 » . . . . . 5,561 » 90 » » 1884 » . . . . . 5,731 » 22 » Итого. . 16,297 р. 51 к. Среднимъ числомъ въ годъ 5,432 р. 50 к., въ виду же ежегоднаго увеличенія этого дохода, на 1887 г. показана сумма поступленія послѣдняго года за округленіемъ 5,700 р.		
	Итого по ст. 2-й. .	41,970	42,200	По финансовой смѣтѣ расходовъ на 1887 годъ (§ 18 ст. 1-я, лит. г.) исчислено расходовъ по содержанію типографіи Академіи Наукъ 60,500 р., болѣе противъ исчисленнаго дохода на 18,300 р.	60,500	—
				Примѣчаніе. Показанный здѣсь излишекъ расходовъ (18,300 р.) съ избыткомъ покрывается стоимостію производимыхъ типографіею для Академіи Наукъ безплатныхъ работъ, какъ выше значится, на сумму до 27,000 р.		

Статьи.	ПОИМЕНОВАНІЕ ДОХОДОВЪ.	Предполагалось къ поступленію въ 1886 году.	Предполагается къ поступленію въ 1887 году.
		РУБЛИ.	РУБЛИ.
3	Арендной платы за типографію Московскаго университета и за Московскія вѣдомости	60,000	60,000
4	Отъ подписки на журналъ Министерства Народнаго Просвѣщенія	18,200	18,200

На стр.

§ 20 Добавочное жалованье за службу въ привиллегированныхъ мѣстностяхъ . . . 146—147
§ 21 Вычеты . . . . . 148—149
Оборотные расходы . . . . . 148—151
3) Объяснительная записка къ смѣтѣ расходовъ.
и 4) *Приложенія къ смѣтѣ расходовъ:*
№ 1-й къ § 2-му ст. 1-й.
Содержаніе личнаго состава центральнаго управленія Министерства Народнаго Просвѣщенія . 1
№ 2-й къ § 4-му.
Содержаніе управленій учебныхъ округовъ, учебныхъ заведеній въ Сибири и Туркестанскомъ краѣ, учебныхъ дирекцій Варшавскаго округа и инспекціи училищъ въ Варшавѣ . . 3—16
№ 3-й къ § 5-му.
Содержаніе университетовъ . . . . . 17—34
№ 4-й къ § 6-му
Содержаніе Демидовскаго юридическаго лицея 35
№ 5-й къ § 7-му.
Содержаніе гимназій, прогимназій и другихъ среднихъ учебныхъ заведеній . . . 37—107
№ 6-й къ § 7-му.
Списокъ стипендіатовъ и пансіонеровъ Его Императорскаго Величества обучающихся въ гимназіяхъ . . . . . 109—114
№ 7-й къ § 8-му.
Содержаніе реальныхъ училищъ . . . . . 115—141
№ 8-й къ § 9-му.
Содержаніе уѣздныхъ и городскихъ училищъ . . . . . 145—233
№ 9-й къ § 10-му ст. 1-й.
Содержаніе приходскихъ и начальныхъ училищъ . . . . . 231—245
№ 10-й къ § 10-му ст. 2-й.
Распредѣленіе суммы, назначенной на пособія начальнымъ училищамъ Варшавскаго учебнаго округа . . . . . 247—258
№ 11-й къ § 11-му.
Содержаніе народныхъ училищъ, дирекцій и инспекцій оныхъ . . . . . 259—284
№ 12-й къ § 12-му.
Содержаніе историко-филологическихъ институтовъ и состоящихъ при нихъ гимназій . . 285—288
№ 13-й къ § 13-му.
Содержаніе учительскихъ институтовъ, семинарій и школъ . . . . . 289—305
№ 14-й къ § 14-му.
Содержаніе особыхъ учебныхъ заведеній . . . . . 307—316
№ 15-й къ § 15-му.
Вѣдомость о постройкахъ и ремонтныхъ исправленіяхъ по вѣдомству Министерства Народнаго Просвѣщенія . . . . . 317—324
№ 16-й къ § 16-му.
Росписаніе расходовъ на приготовленіе профессоровъ и учителей . . . . . 325—326
№ 17-й къ § 18-му.
Содержаніе ученыхъ учрежденій . . . . . 327—337

ПЕРЕЧЕНЬ

главныхъ статей смѣты расходовъ по вѣдомству Министерства Народнаго Просвѣщенія на 1887 годъ.

§§		Назначено на 1887 годъ. Рубли.
	РАСХОДЫ ОБЩАГО ГОСУДАРСТВЕННАГО УПРАВЛЕНІЯ.	
	I. Часть административная.	
1	Содержаніе Министра и Товарища его	27,440
2	Содержаніе Центральнаго Управленія	216,185
3	Разныя расходы	183,647
4	Управленія учебныхъ округовъ, учебныхъ заведеній въ Восточной Сибири и въ Туркестанскомъ краѣ, учебныхъ дирекцій Варшавскаго округа и инспекціи училищъ въ Варшавѣ	562,515
	II. Часть учебная.	
5	Университеты	3.086,247
6	Демидовскій юридическій лицей	49,654
7	Гимназіи, прогимназіи и другія среднія учебныя заведенія	6.217,345
8	Реальныя училища	2.053,627
9	Уѣздныя и городскія училища	1.588,025
10	Приходскія и начальныя училища	375,256
11	Содержаніе народныхъ училищъ	1.735,360
12	Историко-филологическіе институты съ гимназіями	252,506
13	Учительскіе институты, семинаріи и школы	1.252,390
14	Особыя учебныя заведенія	708,283
15	Расходы строительные	502,261
16	Приготовленіе профессоровъ, ученыя командировки, предпріятія и на выдачу премій Императора Петра Великаго	106,120 871,335
17	Пособія	
	III. Часть ученая.	
18	Содержаніе ученыхъ учрежденій	683,674
19	Пособія ученымъ обществамъ и учрежденіямъ	70,293
	IV. Добавочное жалованье за службу въ привиллегированныхъ мѣстностяхъ.	
20	Добавочное жалованье за выслугу установленныхъ лѣтъ въ привиллегированныхъ мѣстностяхъ	187,198
	V. Вычеты.	
21	Вычеты	20,180
	Оборотные расходы	28,855
	ВСЕГО	20.778,396

Министръ Народнаго Просвѣщенія,
Статсъ-Секретарь *И. Деляновъ.*

Директоръ Департамента *Н. Аничковъ.*

I. Часть документальная

II. Часть аналитическая

III. Часть заключительная

IV. Дополнение материалов по вопросу о документальности

V. Приложения

СМѢТА

РАСХОДОВЪ

ВѢДОМСТВА

МИНИСТЕРСТВА НАРОДНАГО ПРОСВѢЩЕНІЯ

на 1887 годъ.

Статьи	ПРЕДМЕТЫ РАСХОДОВЪ.	Ассигновано на 1886 г.	Предполагается къ назначенію на 1887 годъ
		РУБЛИ.	РУБЛИ.
	РАСХОДЫ		
	ОБЩАГО ГОСУДАРСТВЕННАГО УПРАВЛЕНІЯ.		
	I. Часть административная.		
	§ 1-й.		
	Содержаніе Министра Народнаго Просвѣщенія и Товарища его.		
1	Содержаніе Министра	17,640	17,640
2	Содержаніе Товарища Министра	9,800	9,800
	Итого по § 1-му . . .	27,440	27,440
	Вычтено на пенсіи . . . . . 560 р.		
	§ 2-й.		
	Содержаніе Центральнаго Управленія.		
1	Содержаніе личнаго состава: Совѣта Министра, Ученаго Комитета, Департамента Народнаго Просвѣщенія, чиновниковъ особыхъ порученій при Министрѣ и архива Министерства (114 лицъ)	166,853	166,559
	(Приложеніе № 1).		

ОСНОВАНІЯ НАЗНАЧЕНІЙ.

На основаніи Высочайшихъ повелѣній:

2 Апрѣля 1882 года	18,000 р.
2 Декабря 1882 года	10,000 »
Итого . .	28,000 р.
за исключеніемъ подлежащихъ къ вычету на пенсіи	560 »
Слѣдуетъ къ отпуску .	27,440 р.

На основаніи Высочайшаго указа Правительствующему Сенату, даннаго 18 Іюня 1863 года, и Высочайше утвержденнаго 10 Мая 1865 года мнѣнія Государственнаго Совѣта 79,699 р., а за исключеніемъ 7 т. р., составляющихъ окладъ содержанія предсѣдателя Ученаго Комитета и отнесеннымъ по Высочайше утвержденному, 30 Декабря 1884 года, журналу Департамента Государственной Экономіи за № 573 о финансовой смѣтѣ Министерства Народнаго Просвѣщенія на 1885 г., на сумму Ученаго Комитета, остальныхъ . . . . . 72,699 р.

По Высочайше утвержденному 15 Мая 1867 года, журналу Комитета по дѣламъ Царства Польскаго . . . . . 11,800 »

По Высочайшимъ повелѣніямъ:

13 Марта 1868 года	6,000 »
8 Августа 1870 года	6,000 »
На основаніи Высочайше утвержденныхъ мнѣній Государственнаго Совѣта:	
18 Марта 1875 года	4,400 »*)
9 Марта 1882 года	15,200 »

*) Въ томъ числѣ 4,400 р. заключается содержаніе дѣлопроизводителя газетнаго разряда Департамента и кассира по 1,200 р. каждому, помощника дѣлопроизводителя 500 р. и вознагражденіе редактору СПБ. нѣмецкихъ вѣдомостей Кюгельгену 1,500 р.

Статьи	ПРЕДМЕТЫ РАСХОДОВЪ.	Ассигновано на 1886 г. РУБЛИ.	Предполагается къ назначенію на 1887 годъ РУБЛИ.
2	Содержаніе причта церкви при Министерствѣ Народнаго Просвѣщенія, наемъ писцовъ, курьеровъ, сторожей, содержаніе курьерскихъ лошадей, канцелярскіе расходы, разное печатаніе, подписка на газеты, депеши, объявленія и проч. 44.846 р., а за отнесеніемъ изъ нихъ къ оборотнымъ расходамъ 2.580 р., остальные	41,946	42,266

ОСНОВАНІЯ НАЗНАЧЕНІЙ.

На основаніи Высочайше утвержденнаго 30 Декабря 1876 года журнала Департамента Государственной Экономіи 20 Декабря 1876 года № 654, о дополнительныхъ смѣтахъ Министерствъ и главныхъ Управленій на 1877 годъ . . . . . 1,470 р — к.

На основаніи Св. Зак. (изд. 1876 г.) Т. III уст. о сл. по опред. отъ Прав. ст. 254 196 » — »

и на основаніи ст. 3 лит. а, дополнительныхъ постановленій къ правиламъ о порядкѣ составленія финансовыхъ смѣтъ Высочайше утвержденнымъ 22 Мая 1862 года . 50,831 » »

Итого 168,586 » — »

а за исключеніемъ:

вычета на пенсіи . . . . . 1,538 р. 86 к.
въ инвалидный капиталъ . . . . . 488 » 54 »
2,027 » 40 »

Слѣдуетъ къ отпуску 166,558 » 60 »
а за округленіемъ . 166,559 » — »

Менѣе противъ 1886 г. на 294 р. Разность эта произошла отъ слѣдующихъ причинъ:

Убавилось отъ послѣдовавшихъ перемѣнъ въ личномъ составѣ Центральнаго управленія Министерства, съ перенесеніемъ суммы въ ст. 2 сего § . . . . 320 р.

Прибавилось отъ внесенія въ смѣту вычетовъ на пенсіи и въ инвалидный капиталъ . . . . . 25 р. 60 к.
и для округленія смѣтнаго кредита . . . . — » 40 »
26 »

Разность . 294 р.

На основаніи Высочайшаго указа Правительствующему Сенату, даннаго 18 Іюня 1863 года, и Высочайше утвержденнаго 10 Мая 1865 года мнѣнія Государственнаго Совѣта . . . . 27,329 р.

На основаніи Высочайше утвержденнаго 15 Мая 1867 года журнала Комитета по дѣламъ Царства Польскаго. . . . . 2,700 »

На основаніи Высочайше утвержденнаго 18 Марта 1875 г. мнѣнія Государственнаго Совѣта—6,570 р., а за исключеніемъ, согласно журналамъ Департамента Экономіи 18 Ноября и 8 Декабря 1877 г. № 529—2,600 р. и 28 Ноября 1885 г. № 595—2,400 р. остальныхъ . . . . . 1,570 »

На основаніи Высочайше утвержденнаго 9 Марта 1882 г. мнѣнія Государственнаго Совѣта. . . . . 4,809 »

и на основаніи ст. 3 лит. а, дополнительныхъ постановленій къ правиламъ о порядкѣ составленія финансовыхъ смѣтъ, Высочайше утвержденнымъ 22 Мая 1862 года . . 5,867 »

Итого 42,266 »

Болѣе противъ 1886 года на 320 р. Разность эта произошла отъ перенесенія означенной суммы изъ ст. 1-й сего §

Статьи	ПРЕДМЕТЫ РАСХОДОВЪ.	Ассигновано на 1886 г. рубли.	Предполагается къ назначенію на 1887 годъ рубли.
3	Содержаніе церкви и домовъ Министерства	7.360	7,360
	Итого по § 2-му .	216,159	216,185
	Вычтено на пенсіи . . . . . 1,538 р. 86 к.		
	въ инвалидный капиталъ . . . . . 488 » 54 »		
	§ 3-й.		
	Разные расходы.		
1	На изданіе журнала Министерства Народнаго Просвѣщенія 32,200 руб., а за отнесеніемъ изъ нихъ къ оборотнымъ расходамъ 2,200 р. остальные.	30,000	30,000
2	Награды чиновникамъ вѣдомства Министерства.	29,212	29,212
3	Пособія бѣднымъ чиновникамъ, больнымъ и вдовамъ	3 000	3,000
4	Прогоны и путевыя издержки лицамъ, опредѣляемымъ и перемѣщаемымъ къ должностямъ и командируемымъ по дѣламъ службы .	121,435	121,435
	Примѣчаніе. Въ числѣ 121,435 р. заключаются 6,000 р., на счетъ которыхъ, по Высочайшему повелѣнію 9 Октября 1884 г., отнесенъ также расходъ на выдачу полугодовыхъ окладовъ жалованья въ пособіе лицамъ, вызываемымъ на службу на Кавказъ и въ Закавказскій край, и пособій Кавказскимъ воспитанникамъ возвращающимся на родину.		
	Итого по § 3-му .	183,647	183,647

ОСНОВАНІЯ НАЗНАЧЕНІЙ.

На основаніи Высочайшаго указа Правительствующему Сенату, даннаго 18 Іюня 1863 г., и Высочайше утвержденнаго, 10 Мая 1865 года, мнѣнія Государственнаго Совѣта.

На 1887 г. испрашивается противъ 1886 года болѣе на 26 р. по причинамъ, подробно изложеннымъ выше.

Изъ числа 216,185 р. отнесено расходовъ:

На счетъ Государственнаго Казначейства . . . . . 159,497 р. — к.
и на счетъ пособій, передаваемыхъ въ Государственное Казначейство и показанныхъ по финансовой смѣтѣ доходовъ въ § 5 ст. 3-й . . . 4,688 р.
ст. 6-й . . . 52,000 »
56,688 » — »

Итого . . 216,185 р. — к.

На основаніи Высочайше утвержденнаго 11 Декабря 1867 года мнѣнія Государственнаго Совѣта . . . . . 25,000 » — »
На основаніи Высочайше утвержденныхъ: 3 Февраля 1869 г. мнѣнія Государственнаго Совѣта и 30 Декабря 1875 г. журнала Департамента Экономіи, 1 Ноября 1875 г. № 509, о финансовой смѣтѣ Министерства Народнаго Просвѣщенія на 1876 годъ . 5,000 » — »

Итого . 30,000 » — »

На основаніи Высочайшихъ повелѣній:

1 Сентября 1846 и 31 Іюля 1859 годовъ, составляющіе нормальное для наградъ по Министерству назначеніе . . . . . 12,000 » — »
4 Іюля 1862 г. въ замѣнъ дохода съ бывшаго Щукина рынка . . . 9,212 » »
15 Мая 1867 г. на награды по Варшавскому учебному округу . . . . 4,000 » — »
2 Января 1882 г. на награды служащимъ въ С.-Петербургскомъ Технологическомъ институтѣ . . . . . 3,000 » — »
На основаніи Высочайше утвержденнаго 31 Декабря 1883 г. журнала Департамента Экономіи 9 Декабря 1883 г., № 551, о финансовой смѣтѣ Министерства Народнаго Просвѣщенія на 1884 г., на награды служащимъ въ Кавказскомъ учебномъ округѣ . . 1,000 » — »

Итого . 29,212 р. — к.

На основаніи Высочайшаго указа 20 Марта 1829 г.

На основаніи Высочайше утвержденныхъ мнѣній Государственнаго Совѣта:

20 Октября 1880 года . . . . . 18.000 р. — к.
9 Октября 1884 года . . . . . 6,000 » — »
и согласно отзыву Министерства Финансовъ отъ 12 Августа 1883 г. № 3319, по 3-хъ лѣтней сложности . . . . . 97,435 » — »

Итого . 121,435 р. — к.

Отдѣленія	ПРЕДМЕТЫ РАСХОДОВЪ.	Ассигновано на 1886 г.	Предполагается къ назначенію на 1887 годъ
		РУБЛИ	РУБЛИ.
	§ 4-й.		
	Управленія учебныхъ округовъ, училищъ въ Восточной Сибири и въ Туркестанскомъ краѣ, учебныхъ дирекцій Варшавскаго округа и инспекціи училищъ въ Варшавѣ.		
1	Содержаніе личнаго состава управленій учебныхъ округовъ, училищъ въ Восточной Сибири и въ Туркестанскомъ краѣ, учебныхъ дирекцій и инспекціи училищъ въ Варшавѣ (252 лица)	453,495	455,492

ОСНОВАНІЯ НАЗНАЧЕНІЙ

На основаніи Высочайше утвержденныхъ штатовъ и положеній:

24 Декабря 1863 года	19,201 р	32 к.
30 Августа (11 Сентября) 1864 года	37 500 »	— »
29 Декабря 1864 года	3,510 »	— »
16 (27) Апрѣля 1866 года	24,500 »	»
21 Октября 1866 года	6,000 »	— »
15 (27) Марта 1867 года	5,000 »	— »
15 Мая 1867 г. 25,800 руб., а за исключеніемъ на основаніи Высочайше утвержденнаго 20 Января 1872 г. положенія Комитета по дѣламъ Царства Польскаго 4,900 р., составляющихъ оклады содержанія упраздненныхъ должностей: секретаря, 2-хъ помощниковъ его, одного бухгалтера, помощника архитектора и смотрителя дома, и отъ уменьшенія, на тожъ же основаніи на 500 р., содержанія двумъ помощникамъ дѣлопроизводителей канцеляріи управленія Варшавскаго учебнаго округа, остальныхъ	20,400 »	— »
3 Февраля 1869 г.	1,667 »	52 »
2 Іюня 1869 года 7,340 р 4 к., а за исключеніемъ 642 р. 24 к. квартирныхъ денегъ окружнымъ инспекторамъ Виленскаго учебнаго округа, по случаю помѣщенія ихъ на казенныя квартиры остальныхъ	6,697 »	80 »
31 Октября 1869 года	6,000 »	— »
21 Ноября 1869 года	1,414 »	63 »
13 Февраля 1870 года	1,800 »	»
30 Апрѣля 1873 года	1,000 »	— »
18 (30) Мая 1874 года	7,600 »	»
3 Ноября 1874 года	23,465 »	»
11 Ноября 1874 года . . . . . 5,650 р. и на основаніи 1-го примѣч. къ ст. 994 Т. III Св. Зак. (изд. 1857 г.) Уст. о сл. по опред. отъ Прав. по продолж. 1863 года . . . 1,200 »	6,850 »	— »
17 (29) Мая 1875 года	7,000 »	— »
7 Апрѣля 1879 года	7,200 »	— »
4 Іюля 1879 года	9,750 »	— »
19 Октября 1878 г. и 31 Декабря 1879 года	1,000 »	— »
23 Декабря 1880 года	10,0 0 »	— »
27 Января 1881 года	136,650 »	— »

Статьи	ПРЕДМЕТЫ РАСХОДОВЪ.	Ассигновано на 1886 г.	Предполагается къ назначенію на 1887 г.
		рубли	рубли

ОСНОВАНІЯ НАЗНАЧЕНІЙ.

19 Іюня 1881 года	4,300 р. — к.
4 Августа 1881 года	600 » — »
15 Марта 1883 »	1,978 » 88 »
30 Апрѣля — »	7,800 » — »
14 Іюля — »	8,000 » — »
21 Февраля 1884 года	4,400 » — »
27 Декабря — »	(8,000 » — » (5,250 » — »
1 Января 1885 года	8,000 » — »
12 Марта — »	15,750 » — »
18 » — »	(8,000 » — » (8,000 » — »
9 Апрѣля »	4 246 » 41
8 Мая — »	1,300 » — »
28 » — »	3 000 »
3 Іюля — »	8,000 »
На основаніи Высочайшаго повелѣнія, изъясненнаго въ отзывѣ Предсѣдателя Кавказскаго Комитета къ Намѣстнику Кавказскому отъ 19 Ноября 1878 г. за № 1218, прибавочнаго жалованья Попечителю Кавказскаго учебнаго округа, Тайному Совѣтнику Яновскому	1,960 »
На основаніи Высочайше утвержденнаго 3 Іюля 1885 г. всеподданнѣйшаго доклада Управлявшаго Министерствомъ Народнаго Просвѣщенія, на добавочное содержаніе Тайному Совѣтнику Яновскому	1,000 »
На основаніи ст. 3-й лит. в, дополнительныхъ постановленій къ правиламъ о порядкѣ составленія финансовыхъ смѣтъ, Высочайше утвержденныхъ 22 Мая 1862 года.	17,616 »
и на основаніи Высочайше утвержденнаго, 28 Декабря 1871 г., мнѣнія Общаго Собранія Государственнаго Совѣта о нѣкоторыхъ упрощеніяхъ въ счетахъ по составленію и исполненію финансовыхъ смѣтъ и Государственной росписи добавлено для округленія	— » —
Итого	460,598 р. 21

А за исключеніемъ вычета на пенсіи вмѣсто 4,308 р. 18 к. причитающихся къ дѣйствительному удержанію на пенсіи съ окладовъ, показанныхъ по штатамъ полностію безъ вычета на пенсіи . . . 3,887 р. 32 к.
въ инвалидный капиталъ . . . 1,218 р. 89 к.

5,106 р 21

Слѣдуетъ къ отпуску въ 1887 г. . . 455,492 р. — к.

На 1887 годъ испрашивается противъ 1886 года болѣе на 1,997 р.—Разность эта произошла о слѣдующихъ причинъ

Прибавилось отъ внесенія въ смѣту на содержаніе окружному инспектору при управленіи Варшавскаго учебнаго округа, на основаніи Высочайше утвержденнаго 12 Ноября 1885 г мнѣнія Государственнаго Совѣта, на счетъ спеціальныхъ средствъ среднихъ учебныхъ заведеній Варшавскаго округа . . . 2,057 р. 75

Убавилось отъ исключенія изъ смѣты:
Процентной прибавки къ жалованью служащихъ . . . 60 р. 40 к.
для округленія смѣтнаго кредита . . . — » 35 »

60 » 75

Разность . . . 1,997 р. — к.

Статьи.	ПРЕДМЕТЫ РАСХОДОВЪ.	Ассигнов и на 1886 г.	Предполагается къ назначенію на 1887 годъ.
		РУБЛИ.	РУБЛИ.
	Расходы хозяйственные 76,092 руб., а за отнесеніемъ изъ нихъ къ оборотнымъ расходамъ 16,389 руб., остальные	59,703	59,703
	Разъѣзды по дѣламъ службы	36,500	[illegible]

Примѣчаніе. Въ числѣ 36,500 руб. заключаются 6,000 руб., назначаемые на Управленіе учебными заведеніями Туркестанскаго края и Кавказскаго учебнаго округа, на счетъ которыхъ отнесенъ, сверхъ того, по Высочайшимъ повелѣніямъ 10 Января 1878 года и 9 Октября 1884 г. расходъ на отправленіе телеграммъ.

ОСНОВАНІЯ НАЗНАЧЕНІЙ.

На основаніи Высочайше утвержденныхъ штатовъ и положеній:

15 (27) Апрѣля 1866 года	8,280 р. — к.
15 Мая 1867 года—10,250 р., а за исключеніемъ, на основаніи Высочайше утвержденнаго, 20 Января 1872 года, журнала Комитета по дѣламъ Царства Польскаго, 1,250 руб. остальныхъ	9,000 » — »
3 Ноября 1874 года	1,200 » — »
11 Ноября 1874 года	850 » — »
17 (29) Мая 1875 года	800 » — »
20 Октября 1880 года	1,000 » — »
27 Января 1881 года	31,990 » — »
12 Марта 1885 года	3,500 » — »
На основаніи контракта, заключеннаго 15 Октября 1881 г. съ разрѣшеніемъ исправлявшаго должность Намѣстника Кавказскаго, на наемъ помѣщенія для канцеляріи Попечителя Кавказскаго учебнаго округа на 5 лѣтъ, съ платою по 1,000 р. въ годъ	1,000 » — »
На основаніи Высочайше утвержденныхъ 14 Марта 1868 года, 31 Декабря 1869 года и 1870 года, 30 Декабря 1871 года, 31 Декабря 1873 года, 2 Января и 31 Декабря 1882 года журналовъ Департамента Государственной Экономіи:	
29 Декабря 1867 года и 24 Января 1868 года, № 56, ст. 12, пунктъ 6.—5.7 руб. 29 коп., а за исключеніемъ изъ этой суммы, на основаніи Высочайше утвержденнаго 31 Декабря 1870 года журнала Департамента Государственной Экономіи 16 и 19 Декабря 1870 г. за № 661, о дополнительныхъ смѣтахъ Министерствъ и Главныхъ Управленій, 848 руб. 27 коп., назначавшихся на уплату страховаго налога, за прекращеніемъ обязательнаго страхованія казенныхъ зданій, остальныхъ	179 » 2 »
12 Ноября и 17 Декабря 1869 года, № 734, ст. 10 на ремонтъ и содержаніе принадлежащаго управленію Варшавскаго учебнаго округа дома въ Варшавѣ, подъ № 1076	743 » 84 »
3 Ноября и 14 Декабря 1873 года, № 604	300 » — »
2 Декабря 1881 года, № 631	350 » — »
20 и 23 Декабря 1882 г. № 648	210 » — »
На основаніи ст. 3-й лит. а, дополнительныхъ постановленій къ правиламъ о порядкѣ составленія финансовыхъ смѣтъ, Высочайше утвержденнымъ 22 Мая 1862 года	300 » — »
и для округленія смѣтнаго кредита	— » 14 »
Итого	59,703 р. — к.

На основаніи Высочайше утвержденныхъ штатовъ и положеній:

15 Мая 1867 года	2,000 р.
30 Мая 1876 года	3,000 »
27 Января 1881 года	25,500 »
9 Октября 1884 года	3,000 »
12 Марта 1885 года	3,000 »
Итого	36,500 р.

Статьи	ПРЕДМЕТЫ РАСХОДОВЪ.	Ассигнов. на 188[illegible] г. РУБЛИ.	Предполагается къ назначенію на 1887 годъ. РУБЛИ
4	Содержаніе типографіи при управленіи Варшавскаго учебнаго округа	10,820	10,82[illegible]
	Итого по § 4	560,518	562,5[illegible]
	Вычтено на пенсіи 4,308 р. 18 к. въ инвалидный капиталъ 1,218 р. 89 (Приложеніе № 2-б)		
	ВСЕГО на часть административную	987,7[illegible]	989,78[illegible]
	II. Часть учебная.		
	§ 5. Университеты.		
1	Содержаніе личнаго состава 8-ми университетовъ учащихъ и управленія (1023 лицъ)	2,025,827	2,026,80[illegible]

ОСНОВАНІЯ НАЗНАЧЕНІЙ.

По штату, утвержденному бывшимъ Совѣтомъ Управленія Царства Польскаго 27 Ноября (9 Декабря) 1883 года, на содержаніе типографіи назначено . . . . . . 29,86[illegible] р. 50 к.

а за исключеніемъ впослѣдствіи, назначавшихся на покупку бумаги для польскаго Варшавскаго Дневника . . . . 4,800 р. — к.

исключенныхъ при составленіи и разсмотрѣніи смѣтъ Министерства Народнаго Просвѣщенія на 1870—1877 годы разныхъ расходовъ по содержанію типографіи . . . . . . 14,245 » 50 » — 19,045 » 50 »

Испрашивается на 1887 годъ . 10,820 р. — к.

На 1887 годъ испрашивается противъ 1886 года болѣе на 1,997 р. Разность эта произошла по причинамъ подробно объясненнымъ выше.

Изъ числа 562,515 руб., отнесено расходомъ:

На суммы Государственнаго Казначейства . . . . . . 544,598 р. 41 к.

и на счетъ пособій, передаваемыхъ въ Государственное Казначейство и показанныхъ по финансовой смѣтѣ доходовъ

въ § 5 ст. 2 . . . . 15,454 р. 59 к.

» » » 3 . . . . . . 2,462 » » — 17,916 » 59 »

Итого . . 562,515 р. — к.

По Высочайше утвержденнымъ штатамъ и положеніямъ:

9 Января 1865 года	138,550 р. — к.
8 Іюня 1869 года	183,730 » — »
21 Ноября 1869 года	1,925 » 70 »
1 Мая 1871 года	3,450 »
20 Января 1872 года	2,650 » — »
17 Декабря » »	2,350 » — »
6 Февраля 1873 года	200 » — »
28 Октября » »	850 »

Статьи	ПРЕДМЕТЫ РАСХОДОВЪ.	Ассигновано на 1886 г. РУБЛИ.	Предполагается къ назначенію на 1887 годъ РУБЛИ

ОСНОВАНІЯ НАЗНАЧЕНІЙ.

3 Іюля 1874 года	8,750 р. — к.
27 Апрѣля 1876 года	1,500 » — »
8 Мая 1879 года	3,200 » — »
23 Декабря 1880 года	2,400 » — »
29 Декабря 1881 года	1,500 » — »
12 Января 1882 года	3,000 » — »
23 Августа 1884 года—1.521,390 р., а за отнесеніемъ 28,240 р. въ ст. 2-ю сего § остальныхъ	1.493,150 » — »

На основаніи 4-го примѣчанія къ Высочайше утвержденному 23 Августа 1884 г. временному штату Императорскихъ Россійскихъ университетовъ, на содержаніе 4-мъ помощникамъ библіотекаря въ университетахъ въ Харьковскомъ, Св. Владиміра и Новороссійскомъ, по 600 р. . . . . 2,400 » — »

На основаніи того же штата, квартирныхъ денегъ секретарю совѣта Харьковскаго университета, имѣющему право на казенную квартиру, но не пользующемуся таковою по неимѣнію въ университетскомъ зданіи свободнаго помѣщенія . . 300 » — »

На основаніи Высочайше утвержденнаго 15 Августа 1884 г. мнѣнія Государственнаго Совѣта:

ст. IV п. а. на усиленіе преподаванія и на установленіе контроля за занятіями студентовъ . . . . 100,000 р.

п. в. на вознагражденіе профессоровъ, которые, прослуживъ по учебной части въ университетахъ не менѣе 30 лѣтъ, продолжаютъ чтеніе лекцій и занятія со студентами . . . . 38,400 »

138,400 » — »

На основаніи Высочайше утвержденнаго 20 Мая 1885 г. мнѣнія Государственнаго Совѣта 29,965 р., а за отнесеніемъ [illegible] 25,965 р. [illegible] § [illegible] 4,000 » — »

На основаніи Высочайше утвержденнаго 31 Декабря 1877 г. журнала Департамента Экономіи 18 Ноября и 8 Декабря 1877 г. № 529, о финансовой смѣтѣ Министерства Народнаго Просвѣщенія на 1878 г. . . . . . . 120 » — »

На содержаніе личнаго состава Сибирскаго университета испрашивается . . 69,342 » — »

Итого . . 2.061,767 р. 70 к.

А за исключеніемъ нетребующихся къ отпуску квартирныхъ денегъ преподавателей университетовъ: С.-Петербургскаго 300 р., Московскаго 4 050 р., Харьковскаго 200 р., Казанскаго 300 р., Св. Владиміра 500 р. и Новороссійскаго 800 р., а всего . . . . 6,150 р. — к.

Вычетовъ на пенсію . . . . 27,159 р. — к.
и въ инвалидный капиталъ . . . 1,657 » 60 »
28,816 » 60 »
и за округленія смѣтнаго кредита . . . . — » 10 »
34,966 » 70 »

Слѣдуетъ къ назначенію . 2,026,801 р. — к.

На 1887 годъ испрашивается противъ 1886 года болѣе на 974 р. отъ слѣдующихъ причинъ:

Прибавилось отъ внесенія въ смѣту:

На основаніи п. в. ст. IV Высочайше утвержденнаго 15 Августа 1884 г. мнѣнія Государственнаго Совѣта на вознагражденіе профессоровъ, которые прослуживъ 30 лѣтъ по учебной части въ университетахъ, продолжаютъ чтеніе лекцій и занятія со студентами . . . . . 9,600 р

Статья.	ПРЕДМЕТЫ РАСХОДОВЪ.	Ассигнов. на 1886 г.	Предполагается къ назначению на 1887 год.
		РУБЛИ.	РУБЛИ.
2	Учебныя пособія, хозяйственные и другіе расходы 817,132 р., а за отнесеніемъ изъ нихъ къ оборотнымъ расходамъ 3,686 р., остальные	787.084	813.446

ОСНОВАНІЯ НАЗНАЧЕНІЙ.

На производство, согласно штату, квартирныхъ денегъ ординарному профессору университета Св. Владиміра внѣшнему имѣющему казенную квартиру въ зданіи университета . . . . . 300 р.

По основанію 4-го примѣчанія къ Высочайше утвержденному 23 Августа 1884 г. временному штату университетовъ, на содержаніе двухъ новыхъ помощниковъ библіотекаря при университетѣ Св. Владиміра . . . . . 1,200 »

На основаніи Высочайше утвержденнаго 20 Мая 1885 г. штата Государственнаго Совѣта, на содержаніе служащихъ при клиникѣ для душевно-больныхъ при Московскомъ университетѣ. 4,000 »

Изъятіе исключенныхъ по смѣтѣ 1886 г. изъ числа окладовъ, назначавшихся къ отпуску за установленными вычетами . . . . . 144 »

Итого . . . . 15,244 р.

Убавилось отъ исключенія изъ смѣты:

Содержанія штатныхъ доцентовъ университетовъ	14,148 р.	
Процентной прибавки къ жалованью служащихъ въ университетѣ Св. Владиміра.	98 »	
Вычета на пенсіи и въ инвалидный капиталъ	24 »	
		14 270 »

Разность . . 974 р.

По Высочайше утвержденнымъ штатамъ и положеніямъ:

23 Марта 1839 года	4.535 р.	80 к.
3 Января 1865 года	54,650 »	— »
8 Іюня 1869 года	28,050 »	— »
1 Мая 1871 года	8,036 »	92½ »
20 Января 1872 года	4,000 »	— »
17 Декабря » »	1,050 »	— »
30 Января 1873 »	4,000 »	— »
3 Іюня 1874 года	13,000 »	— »
14 Декабря 1875 года	470 »	— »
3 Марта 1876 года	3,701 »	60 »
24 Іюня 1880 года—13,000 р., а за исключеніемъ 2,000 р. за истеченіемъ 4-хъ лѣтняго срока, остальныхъ	11,000 »	— »
29 Декабря 1881 года	1,000 »	— »
1 Марта 1883 года	3,800 »	— »
23 Августа 1884 года—543,400 р., а съ добавленіемъ 28,240 р. перенесенныхъ изъ ст. 1 сего §	571,640 »	— »
9 Октября 1884 года	2,000 »	— »
1 Января 1885 года — За содержаніе факультетскихъ клиникъ университета Св. Владиміра въ дополненіе къ 12,000 р. назначеннымъ по Высочайше утвержденному 23 Августа 1884 года штату	10.500 »	— »
На канцелярскіе и хозяйственные расходы по С.-Петербургскому университету въ дополненіе къ 49,500 р. назначеннымъ по дѣйствующему штату	14,300 »	— »
20 Мая 1885 г.—29,965 р., а за исключеніемъ изъ нихъ 4.000 р., занесенныхъ въ ст. 1 сего §	25,965 »	— »

Статьи	ПРЕДМЕТЫ РАСХОДОВЪ.	Ассигновано на 1886 г.	Предполагается къ назначенію на 1887 годъ
		РУБЛИ.	РУБЛИ.
3	Стипендіи и пособія студентамъ	244 300	244,000

ОСНОВАНІЯ НАЗНАЧЕНІЙ.

На основаніи Высочайше утвержденнаго 13 Февраля 1860 г положенія Комитета Финансовъ и на основаніи ст. 3. лит. А. дополнительныхъ постановленій къ правиламъ о порядкѣ составленія финансовыхъ смѣтъ, Высочайше утвержденнымъ 22 Мая 1862 года, на содержаніе клиникъ Московскаго университета . . . . . 8,571 р. 50 к.

На основаніи Высочайше утвержденнаго, 14 Марта 1868 года, журнала Департамента Государственной Экономіи № 56 . . . . . 411 » 11½ »

На хозяйственные и другіе расходы Сибирскаго университета испрашивается . 46,750 » — »

и для округленія смѣтнаго кредита . . . . . — » 16 »

Итого 817,432 р. — к.

а за исключеніемъ изъ нихъ:

а) ненадлежаще исчисленныхъ на содержаніе Варшавской университетской библіотеки, въ числѣ 8,036 р. 82½ к., отпускавшихся на уплату страховаго налога, а нынѣ за отмѣною обязательнаго страхованія казенныхъ зданій не требующихся къ отпуску . . . . . 300 р.

и б) отнесенныхъ къ оборотнымъ расходамъ . . . . . 3,686 »

3,986 руб.

Испрашивается къ отпуску . 813,446 р.

На 1887 годъ испрашивается противъ 1886 г. болѣе на 26,362 р. Разность эта произошла отъ внесенія въ смѣту на основаніи Высочайше утвержденныхъ мнѣній Государственнаго Совѣта:

2 Марта 1876 г. на экипировку окончившимъ курсъ врачамъ, опредѣляемымъ на службу штатными и сверхштатными ординаторами при факультетскихъ и госпитальныхъ клиникахъ Казанскаго университета . . . . . 300 р. — к.

На пріобрѣтеніе, для нихъ же, карманныхъ наборовъ, хирургическихъ инструментовъ и офталмоскоповъ . . . . . 96 » 60 »

396 р. 60 к.

20 Мая 1885 г. на содержаніе клиники для душевно-больныхъ при Московскомъ университетѣ . . . . . 25,965 » — »

и для округленія смѣтнаго кредита . . . . . — » 40 »

Итого . . 26,362 р. — »

По Высочайше утвержденнымъ штатамъ и положеніямъ:

19 Января 1865 года	14,000 р.
2 Ноября 1868 года	17,550 »
24 Апрѣля 1873 года	600 »
15 Мая 1873 года	1,000 »
26 Октября 1873 года	2,400 »
14 Іюня 1874 года	2,000 »
2 Марта 1876 года—40,046 р., а за исключеніемъ 38,846 руб. остальныхъ	1,200 »
28 Февраля 1884 года	1,650 »

Статьи.	ПРЕДМЕТЫ РАСХОДОВЪ.	Ассигновано на 1886 г.	Предполагается къ назначенію на 1887 годъ.
		РУБЛИ.	РУБЛИ.
4	На награды и пособія	2,000	2,0[illegible]
	Итого по § 5-му . .	3,059,211	3,086,2[illegible]
	Вычтено: на пенсіи . . . . . 27,159 р. — к.		
	въ инвалидный капиталъ . . . . 1,857 » 60 »		

(Приложеніе № 3-е).

ОСНОВАНІЯ НАЗНАЧЕНІЙ.

6 Іюня 1884 г. . . . . 6.000 р.
23 Августа » . . . . . 204,000 »
На основаніи Высочайшихъ повелѣній состоявшихся 2 Декабря 1832 г., 1 Декабря 1883 г., 27 Сентября 1884 г. и 22 Октября 1885 г. на содержаніе въ университетахъ въ С.-Петербургскомъ, Московскомъ и Новороссійскомъ стипендіатовъ Его Величества . . . . 2,000 »

Итого . . 252,400 р

а за исключеніемъ на основаніи Высочайшаго повелѣнія 18 Марта 1879 г. назначавшихся на содержаніе 28-ми вакантныхъ медицинскихъ стипендіатовъ военнаго вѣдомства въ Дерптскомъ университетѣ по 300 р. на каждаго . . . . . 8,400 »

Слѣдуетъ къ отпуску . . 244,000 р

На 1887 годъ испрашивается противъ 1886 года менѣе на 300 р. отъ исключенія означенной суммы за выбытіемъ изъ С.-Петербургскаго университета стипендіата Его Императорскаго Величества Евгенія Путятова.

По Высочайше утвержденному 9 Января 1865 года, штату Дерптскаго университета.

На 1887 годъ испрашивается противъ 1886 г. болѣе на 27,036 р. Разность эта произошла по причинамъ подробно изложеннымъ выше.

Изъ числа 3,086,247 р. отнесено расходомъ:

На счетъ Государственнаго Казначейства . . . . 3,077,675 р. 50 к
и за счетъ пособія передаваемаго въ Государственное Казначейство и показаннаго по финансовой смѣтѣ доходовъ въ § 4 ст. 1-й . . . . 8,571 » 50 »

Итого . 3,086,247 р. — к

Статьи	ПРЕДМЕТЫ РАСХОДОВЪ	Ассигновано на 1886 г	Предположено къ назначенію на 1887 год.
		РУБЛИ.	РУБЛИ.
	§ 6-й.		
	Демидовскій юридическій лицей		
1	Содержаніе личнаго состава (21 лица)	38,369	38,369
2	Содержаніе воспитанниковъ и стипендіатовъ	4,000	4,000
3	Учебныя пособія и разные расходы	7,285	7,285
	Итого по § 6-му	49,654	49,654
	Вычтено на пенсіи	638 р 50 к	
	въ инвалидный капиталъ	42 » 50 »	
	(Приложеніе № 4).		
	§ 7-й.		
	Гимназіи, прогимназіи и другія среднія учебныя заведенія		
1	Содержаніе личнаго состава (4,549 лицъ)	4,561,239	4,624,176

ОСНОВАНІЯ НАЗНАЧЕНІЯ.

По Высочайше утвержденному, 25 Декабря 1874 г., штату . . . . . 36,050 р.
и на основаніи 1-го примѣчанія къ штату . . . . . 3,400 »
39,050 »
За исключеніемъ не подлежащихъ къ вычету на пенсіи и въ инвалидный капиталъ . 681 »
Испрашивается въ отпуску . 38,369 р.

На основаніи Высочайше утвержденнаго 25 Декабря 1877 года штата.

Изъ числа 49,654 р. требующихся въ 1887 году на содержаніе Демидовскаго юридическаго лицея отнесено:

На счетъ Государственнаго Казначейства . . . . . 48,042 р 64 к.
и на счетъ пособій перечисляемыхъ изъ спеціальныхъ средствъ и показанныхъ по инвалидной смѣтѣ доходовъ въ § 5 ст. 5-й . . . . . 1,611 » 36 »
Итого 49,654 р. — к.

На 1887 годъ испрашивается противъ 1886 г. болѣе на 62,937 руб. Увеличеніе это произошло отъ нижеслѣдующихъ причинъ.

Прибавилось отъ внесенія въ смѣту на основаніи Высочайше утвержденныхъ мнѣній Государственнаго Совѣта

Статьи	ПРЕДМЕТЫ РАСХОДОВЪ.	Ассигновано на 1886 г.	Предполагается къ назначенію на 1887 годъ
		РУБЛИ.	РУБЛИ.

ОСНОВАНІЯ НАЗНАЧЕНІЯ.

17 Января 1884 г. на гимназію въ г. Чите . . . . . 2,245 р. — к.

21 Февраля 1884 г. по Виленскую 2-ю гимназію, взамѣнъ перечисленія равной суммы изъ
специальныхъ средствъ гимназіи . . . . . 1812 р. 50 к.
на Кишиневскую 2-ю гимназію . . . . . 2,132 » 50 »
и на содержаніе Кіевопечерской гимназіи . . . . . 1,900 » — »
5,845 » —

1 Мая 1884 г. на содержаніе VII и VIII классовъ Варшавской мужской гимназіи . . 7,867 » 50

5 Марта 1885 г. по случаю преобразованія прогимназій въ гимназіи: Замостьской мужской, остальныхъ . . . . . 870 р. — к.
Елисаветградской . . . . . 870 » — »
Владимірской . . . . . 2,865 » 50 »
на содержаніе гимназіи въ предмѣстьи г. Варшавы—Прагѣ . . . . . 1,990 » — »
и на содержаніе Тилзитской прогимназіи . . . . . 2,040 » — »
8,635 » 50

7 Апрѣля 1886 г. на содержаніе Лодзинской мужской гимназіи 12,290 р., а за отнесеніемъ
11,510 р. на счетъ посторонныхъ источниковъ, остальныхъ . . . . . 780 »

15 Мая 1886 г. на содержаніе Полоцкой мужской прогимназіи 8,800 р., а за отнесеніемъ
2,000 р. на спеціальныя средства, остальныхъ . . . . . 6,800 » —

9 Іюня 1886 г. на содержаніе предполагаемой къ учрежденію въ г. Лодзи женской гимназіи 11,185 р., а за отнесеніемъ 5,990 р. на счетъ пособій изъ посторонніхъ источниковъ, остальныхъ . . . . . 5,195 » —

На основаніи 2 пункта общихъ примѣчаній къ Высочайше утвержденнымъ 19 Іюня
(1 Іюня) 1871 г. штатамъ гимназій и прогимназій, на увеличеніе окладовъ жалованья
преподавателямъ . . . . . 1,418 » 81

На основаніи 4-го пункта общихъ примѣчаній къ Высочайше утвержденнымъ 30
Апрѣля 1873 г. штатамъ гимназій и прогимназій Варшавскаго учебнаго округа на увеличеніе окладовъ жалованья преподавателямъ . . . . . 300 » —

На счетъ увеличенія пособій; изъ посторонніхъ источниковъ . 27,580 р. — к.
изъ спеціальныхъ средствъ . . . . . 8,343 » 54 »
35,923 » 54

и для округленія смѣтнаго кредита . . . . . — » 17

Итого . . 75,010 р. 52 к.

Убавилось отъ исключенія изъ смѣты:

Отпускавшихся изъ казны на Ѳеодосійскую гимназію, за отнесеніемъ сего расхода, на основаніи Высочайшаго повелѣнія 14 Декабря
1882 г. на счетъ Ѳеодосійскаго городского общества . . . . . 5,850 р. — к.

На основаніи Высочайше утвержденнаго 15 Мая 1886 г. мнѣнія Государственнаго Совѣта, отпускавшихся, по Высочайшему повелѣнію 8 Іюня
1882 г., на личный составъ Митавской мужской гимназіи добавочныхъ . 5,700 » — »

Процентовъ (прибавки къ жалованью служащихъ по Виленскому и
Ковенскому учебнымъ округамъ . . . . . 277 » 80 »
Вычета на пенсіи и въ инвалидный капиталъ . . . . . 245 » 72 »
12,073 » 52

Разность . . 62,937 р. — к.

Статьи	ПРЕДМЕТЫ РАСХОДОВЪ.	Ассигновано на 1886 г.	Предполагается къ назначенію на 1887 годъ.
		РУБЛИ.	РУБЛИ.
2	Содержаніе параллельныхъ отдѣленій	100,000	100.000
3	Содержаніе воспитателей и воспитательницъ въ пансіонахъ, стипендіи и пособія учащимся	588.555	589.403
4	Содержаніе церквей	20.892	22.002
5	Хозяйственные и другіе расходы	873.577	881.751

ОСНОВАНІЯ НАЗНАЧЕНІЙ

На 1887 годъ испрашивается противъ 1886 года болѣе на 848 р. Разность эта произошла отъ слѣдующихъ причинъ.

Прибавилось отъ внесенія въ смѣту, на счетъ увеличенія перечисленія изъ спеціальныхъ средствъ	1,868 р. 5 к.
Убавилось отъ исключенія изъ смѣты: по случаю назначенія изъ состава пансіоновъ Его Величества . . . . . 1,020 р. — к.	
и для округленія смѣтнаго кредита . . . . . — » 5 »	
	1,020 » 5 »
Разность. .	848 р. — к.

На 1887 годъ испрашивается противъ 1886 года болѣе на 1,110 р. отъ увеличенія на означенную сумму перечисленія изъ спеціальныхъ средствъ.

На 1887 г. испрашивается противъ 1886 г. болѣе на 8,187 р. Разность эта произошла отъ слѣдующихъ причинъ.

Прибавилось отъ внесенія въ смѣту, на основаніи Высочайше утвержденныхъ мнѣній Государственнаго Совѣта:

17 Января 1884 г. на Читинскую гимназію		450 р. — к.
21 Февраля 1884 г. на Виленскую 2-ю гимназію, взамѣнъ перечисленія равной суммы изъ спеціальныхъ средствъ гимназіи	225 р. — к.	
и на 2-ю Кишиневскую гимназію	775 » — »	
		1,000 » — »
1 Мая 1884 г. на Вѣрненскую мужскую гимназію		1,575 » — »
5 Марта 1886 г. на Владикавказскую гимназію	93 р. — к.	
на Прасную гимназію	185 » — »	
		278 » — »
7 Апрѣля 1886 г. на Лодзинскую мужскую гимназію		1,225 » — »
19 Мая 1886 г. на Полтавскую мужскую прогимназію		800 » — »
9 Іюня 1886 г. на Лодзинскую женскую гимназію		1,040 » — »
На счетъ увеличенія перечисленія изъ спеціальныхъ средствъ		4,588 » 70 »
и для округленія смѣтнаго кредита		— » 30 »
Итого . .		11,027 р. — к

Статьи.	ПРЕДМЕТЫ РАСХОДОВЪ.	Ассигновано на 1886 г.	Предполагается къ назначенію на 1887 годъ
		РУБЛИ.	РУБЛИ.
	Итого по § 7-му . . .	6.144,263	6.217,36
	Вычтено: на пенсіи . . . . . 62,226 р. 96 к.		
	въ инвалидный капиталъ . . . 2,340 » — »		
	(Приложенія № 5-й и 6-й).		

ОСНОВАНІЯ НАЗНАЧЕНІЙ.

Убавилось отъ исключенія изъ смѣты назначавшихся на наемъ помѣщеній для гимназій:
7-й С.-Петербургской, остальныхъ . . . . . 2,475 р.
и 2-й Одесской, изъ числа 1,250 р., на основаніи Высочайше утвержденнаго 22 Октября 1879 г. мнѣнія Государственнаго Совѣта . 365 » — 2,840 р. — к.

Разность . . 8,187 р. — к.

На 1887 г., испрашивается противъ 1886 г. болѣе на 73,082 р. по причинамъ подробно объясненнымъ выше. Исчисленныя по сему § на 1887 годъ суммы внесены въ смѣту, на основаніи Высочайше утвержденныхъ штатовъ и положеній.

1832 г.	Августа 10	1,400 р. — к.
1835 »	Апрѣля 30	1,099 » 98 »
» »	Декабря 9	8,269 » 94 »
1836 »	Іюля 21	799 » 98 »
» »	Сентября 29	1,199 » 97 »
» »	Декабря 29—2,999 р. 85 к., а за исключеніемъ изъ нихъ 999 р., 95 к. на стипендіи гимназіи въ Нѣжинѣ, остальныхъ	1,999 » 90 »
1837 »	Августа 1	1,199 » 80 »
1838 »	Октября 2—4,000 р., а за перенесеніемъ изъ нихъ 1,000 р., въ § 8 ст. 3 и 1,925 р. въ § 12 ст. 2 сей смѣты, остальныхъ	1,075 » — »
» »	Октября 28—26,526 р. 33 к., а за исключеніемъ изъ нихъ 7,215 р. 50 к., обращенныхъ на стипендіи при гимназіи историко-филологическаго института въ Нѣжинѣ и 1,249 р. 94 к. назначавшихся на содержаніе 7-ми казенныхъ воспитанниковъ въ Нижегородскомъ Александровскомъ дворянскомъ институтѣ, за назначеніемъ суммы на ихъ содержаніе въ увеличенномъ размѣрѣ, остальныхъ.	17,060 » 89 »
1839 »	Августа 1	251 » 40 »
1843 »	Декабря 15	1,000 » — »
1844 »	Января 19	2,414 » — »
1846 »	Іюня 1	3,109 » — »
1847 »	Апрѣля 15	1,820 » — »
1848 »	Апрѣля 14	2,387 » — »
1850 »	Марта 13	600 » — »
1854 »	Августа 15	2,857 » 10 »
1855 »	Декабря 18	2,200 » — »
1859 »	Апрѣля 17—55,216 р., а за исключеніемъ изъ сего числа разъѣздныхъ денегъ 39-ти директоровъ гимназій,—9,750 р. и жалованья письмоводителей въ гимназіяхъ: Виленской, Гродненской, Ковенской, Шавельской, Минской, Витебской, Могилевской, Кіевскихъ 1-й и 2-й, Каменецъ-Подольской и Житомирской—3,300 р. итого 13,050 р. остальныхъ	42,166 » — »
1861 »	Января 11—62,013 р., а за исключеніемъ 142 р., назначавшихся учителю математики Митавской гимназіи за составленіе астрономическихъ свѣдѣній для календаря и 471 р., производившихся на разъѣзды директоромъ Дерптской, Рижской, Ревельской и Митавской гимназій, остальныхъ	61,400 » — »
1862 »	Января 19	2,284 » — »
» »	Августа 11—62,882 р. 83 к., а за исключеніемъ изъ нихъ 4,410 р., показанныхъ ниже (1873 г. Апрѣля 24) въ числѣ общей суммы назначенной на параллельныя отдѣленія 25,498 р. 83 к. перенесенныхъ въ § 8, и 300 р. производившихся на добавочное жалованье директору Николаевской Гимназіи за завѣдываніе пансіономъ, остальныхъ	32,674 » — »
» »	Сентября 6—1,200 р., а за исключеніемъ 330 р., отдѣленныхъ по Высочайшему повелѣнію 20 Февраля 1881 г. на пособіе и стипендіи ученикамъ городскихъ училищъ Новгородской губ. и перенесенныхъ въ § 9-й остальныхъ	870 » — »

Статья.	ПРЕДМЕТЫ РАСХОДОВЪ.	Ассигновано на 1886 г.	Предположено къ назначению на 1887 год
		РУБЛИ.	РУБЛИ

ОСНОВАНІЯ НАЗНАЧЕНІЙ.

1863 г. Іюня 18		200 р. — к.
» » Іюля 1		290 » — »
» » Октября 8, 1867 Января 30 и 1869 года Октября 4—5,750 р., а за исключеніемъ 1,000 р. переселенныхъ въ § 8 ст. 3 на стипендіи въ Виленскомъ реальномъ училищѣ, и 2.999 р. 80 к. въ § 12 ст. 2-ю на стипендіи при гимназіи историко-филологическаго института въ Нѣжинѣ, остальныхъ		1,750 » 20 »
1864 г. Іюня 15		975 » — »
1865 » Іюня 15		500 » — »
» » Октября 11		5,000 » — »
» » » 19		950 » — »
1866 » Января 5 (17)—609,965 р., а за исключеніемъ 47,300 р., назначавшихся на содержаніе Варшавской и Васильевской реальныхъ гимназій и Ловичской прогимназіи, преобразованныхъ въ реальныя училища, 10,000 р., назначавшихся на содержаніе параллельныхъ отдѣленій при гимназіяхъ Варшавскаго учебнаго округа, и 800 р., назначавшихся на жалованье законоучителю грекo-уніатскаго вѣроисповѣданія въ Холмской мужской гимназіи, за упраздненіемъ этой должности остальныхъ		551,865 » — »
» » Іюля 29 (Августа 10)		85,995 » — »
1867 » Марта 27		1,926 » — »
» » Октября 30		250 » — »
1868 » Апрѣля 22		400 » — » 2,500 » — »
» » Мая 20		1,000 » — »
» » Іюля 8—2,250 р., а за исключеніемъ изъ этой суммы разъѣздныхъ денегъ Директора Слуцкой гимназіи 200 р. и жалованья письмоводителю той же гимназіи 300 р., остальныхъ		1,750 » — »
» » Августа 26		900 » — »
» » Ноября 12		4,500 » — »
» » Декабря 2		6,178 » 40 »
1869 » Января 6		4,200 » — »
» » » 16		24,150 » — »
» » » 20		300 » — »
» » Мая 26—32,300 руб., а за исключеніемъ 3,000 р., обращенныхъ на спеціальныя средства Кіевской женской гимназіи и женскихъ прогимназій въ г. Немировѣ и м. Бѣлой-Церкви и Златополѣ, и 2,000 р., употреблявшихся на наемъ помѣщенія для женской гимназіи, и вычѣ не требующихся къ отпуску, за назначеніемъ, по Высочайшему повелѣнію 25 Апрѣля 1878 г. особаго кредита на наемъ помѣщенія для помянутой гимназіи, остальныхъ		27,300 » — »
» » Ноября 21		850 » 72 » 16,800 » — »
1870 » Января 5		2,500 » — »
» » Марта 13		3,200 » — »
» » Мая 23—6,000 руб., а за исключеніемъ 3,000 руб., назначенныхъ на наемъ помѣщенія для 6-й Московской гимназіи, и вычѣ не требующихся къ отпуску остальныхъ		3,000 » — »
» » Іюня 20		450 » — »
» » Октября 19—550 р., а за исключеніемъ 200 р., отпускавшихся на выдачу квартирныхъ денегъ директору Якутской прогимназіи, за назначеніемъ ему квартиры въ натурѣ, остальныхъ		350 » — » 500 » — »
» » Декабря 14		

Статьи.	ПРЕДМЕТЫ РАСХОДОВЪ.	Ассигновано на 1886 г.	Предполагается къ назначенію на 1887 годъ.
		РУБЛИ.	РУБЛИ

ОСНОВАНІЯ НАЗНАЧЕНІЙ.

По журналу Департамента Государственной Экономіи о финансовой смѣтѣ Министерства на 1871 г. 7 и 25 Ноября 1870 года за № 652, принятыхъ на счетъ казны вмѣсто производившихся прежде изъ Приказовъ Общественнаго Призрѣнія 14,399 р., 26 к., а за исключеніемъ изъ сего числа 8.543 р. 39 к. зачтенныхъ въ число штатной суммы назначенной на содержаніе гимназій, остальныхъ . . . . 5,855 » 87 »

1871 г. Января 11—6,180 р., а за исключеніемъ 480 р., отпускавшихся на наемъ помѣщенія для Воронежской прогимназіи, за назначеніемъ на этотъ предметъ по Высочайшему повелѣнію 17 Марта 1881 г., особой суммы въ увеличенномъ размѣрѣ, остальныхъ . . 5,700 » — »

19 Іюня и 30 Іюля 1871 года, на 75 гимназій, 20 прогимназій . 2,118,000 р. — к.
а за исключеніемъ изъ этой суммы:
а) отнесенныхъ на спеціальныя средства гимназій и прогимназій зачитаемыя въ составъ штатныхъ суммъ . . 38,724 р. 98 к.
б) вычетовъ штатныхъ суммъ, оставленныхъ въ смѣтѣ спеціальныхъ средствъ . . . . . . 440 » 95 »
в) отнесенныхъ на счетъ пособій изъ постороннихъ источниковъ . . . . 539 » — »
и г) содержанія Златопольской мужской прогимназіи, за преобразованіемъ оной въ 6-ти классную, и назначеніемъ суммы на ея содержаніе въ увеличенномъ размѣрѣ . . . . 14,550 » — » 54,254 р. 93 к. 2,063,745 » 7 »

1872 г. Февраля 21—2,183 руб., а за исключеніемъ 320 р. 30 коп., не требующихся къ отпуску по ненадобности, остальныхъ . . . . 1,862 » 70 к.
» » Мая 29 . . . . 13,915 » — »
» » Іюня 6—69,030 руб., а за исключеніемъ: 3,150 р., назначенныхъ единовременно на устройство и первоначальное обзаведеніе приготовительныхъ классовъ при гимназіяхъ и прогимназіяхъ Варшавскаго учебнаго округа и 13,800 р., не требующихся на добавочное жалованье, за выбытіемъ лицъ, получавшихъ оное, остальныхъ . . . . 52,080 » — »

1873 г. Февраля 13 . . . . 52,020 » »
» Апрѣля 10 . . . . 600 » — »
» » 24—135,331 руб., а за исключеніемъ изъ сего числа обращенныхъ на содержаніе вновь открытыхъ прогимназій 10,850 р. 50 к., перенесенныхъ въ § 8 ст. 2—1,617 р., поступившихъ въ составъ суммы на содержаніе гимназіи при историко-филологическомъ институтѣ въ Нѣжинѣ 3,515 руб., и исключенныхъ на основаніи Высочайше утвержденныхъ журналовъ Департамента Государственной Экономіи: 2 Декабря 1881 г. № 631, о финансовой смѣтѣ Министерства Народнаго Просвѣщенія на 1882 г., 20,000 р., 6 Декабря 1884 г. за № 578 о финансовой смѣтѣ на 1885 г. 45,000 р. и 28 Ноября 1885 г. за № 595 о финансовой смѣтѣ на 1886 годъ 4,637 руб., итого 85,619 р. 50 к. остальныхъ . . . . 49,711 » 50 »
» Мая 8—118,590 руб., а за исключеніемъ 1,794 руб. 50 коп. отнесенныхъ на спеціальныя средства вновь учрежденныхъ 5-ти прогимназій; 5,000 р. на счетъ пособія, назначеннаго Троицкою Городскою Думою (Оренбургской губ.), 700 р., назначавшихся на наемъ помѣщенія для Одесской прогимназіи, что нынѣ 3-я Одесская гимназія, по случаю назначенія для сей послѣдней, по Высочайшему повелѣнію 13 Марта 1879 г. особаго кредита на наемъ помѣщенія, и 14,550 руб., назначавшихся на содержаніе 1-й Московской прогимназіи и 2,500 р. на наемъ для нея помѣщенія . . . . 94,045 » 50 »
» Мая 15 . . . . 2,540 » — »

Статьи	ПРЕДМЕТЫ РАСХОДОВЪ.	Ассигновано на 1886 г.	Предполагается къ назначенію на 1887 годъ
		РУБЛИ.	РУБЛИ

ОСНОВАНІЯ НАЗНАЧЕНІЙ	
1873 г. Сентября 4	2,500 р. — к.
» Октября 7	2,300 » — »
1874 г. Января 22—24,360 р., а за исключеніемъ 10,000 р., отнесенныхъ на счетъ пособія отъ Елатомскихъ земства и городского общества, остальныхъ	14.360 » — »
» » Іюня 8 (20)—86,025 р., а за исключеніемъ изъ нихъ 11,470 р. перенесенныхъ по смѣтѣ 1875 г. въ § 16 ст. 10 на добавочное содержаніе прогимназій Коротчанской и Глуховской, содержимыхъ на сословныя средства и преобразованныхъ изъ 4-хъ классныхъ въ 6-ти классныя, и 5,735 руб., отдѣленныхъ на добавочное содержаніе Анапьевской прогимназіи и по требующимся къ отпуску, за преобразованіемъ оной въ гимназію и назначеніемъ по Высочайшему повелѣнію 27 Января 1876 года особой суммы на ея содержаніе, остальныхъ	68,820 » — »
» » Іюля 3—230,035 руб. на содержаніе 15-ти новыхъ прогимназій съ найомъ помѣщеній для нѣкоторыхъ изъ нихъ, а за отнесеніемъ 59,250 руб. на счетъ пособій отъ земствъ и городскихъ обществъ, остальныхъ 170,785 р., дополнительныхъ на 3 прогимназіи, преобразуемыя въ гимназіи 29,430 руб., и добавочныхъ на всѣмъ помѣщеній для двухъ изъ нихъ, 2,500 руб., итого 202,715 руб., а за исключеніемъ 500 руб. назначавшихся на наемъ помѣщенія для Серпуховской прогимназіи, за перемѣщеніемъ оной въ общественный домъ 1,000 р. назначавшихся на дополнительную плату за наемъ помѣщенія для 3-й Одесской гимназіи, за назначеніемъ на сей предметъ, по Высочайшему повелѣнію 13 Марта 1879 г. особаго кредита, отпускавшихся на содержаніе прогимназій, преобразованныхъ въ гимназіи: 5-й С.-Петербургской 17,850 р. и Прлузской 9,350 р. итого 28,400 р. остальныхъ	174,315 » — »
» » Декабря 3	8,050 » — »
1875 » Мая 13 - 150,000 р., за отдѣленіемъ 1,350 р. на содержаніе VIII класса гимназіи Императорскаго С.-Петербургскаго историко-филологическаго института остальныхъ	148,650 » — »
» » Мая 17 (29)	41,310 » — »
» » Іюня 10	16,550 » — »
» » Іюля 22	100 » — »
» » Августа 5	1,525 » — »
» » Сентября 13	1,500 » — »
» » Ноября 8	9,550 » — »
» » Ноября 22	19,185 » — »
» » Декабря 9	7,125 » — »
» » Декабря 23	6,550 » — »
1876 г. Января 9	12,050 » — »
» » Января 27	8,550 » — »
» » Февраля 17	24,360 » — »
» » Марта 16	11,050 » — »
» » Мая 4	1,800 » — »
» » Мая 18	12,360 » — »
» » Мая 25	9,310 » — »
» » Іюля 27	7,550 » — »
	8,035 » — »
	12,550 » — »
	10,550 » — »
	40,650 » — »
	8,050 » — »
	760 » 40 »
	1,300 » — »
	500 » — »

Отдѣленія	ПРЕДМЕТЫ РАСХОДОВЪ.	Ассигновано на 1886 г.	Предполагается къ назначенію на 1887 годъ
		РУБЛИ.	РУБЛИ.

ОСНОВАНІЯ НАЗНАЧЕНІЙ.	
1876 г. Декабря 7	5,735 р — к 8,550 » — » 4,352 » 50 »
1877 » Іюня 2	800 » — »
1878 » Апрѣля 25	4,500 » — »
» » Мая 16	4,694 » — »
» » Сентября 2	850 » — »
1879 » Февраля 20—74,261 р., а за исключеніемъ изъ нихъ 4,921 р назначенныхъ на Нарвскую прогимназію, за назначеніемъ, по случаю преобразованія оной въ гимназію, особаго кредита на ея содержаніе, остальныхъ	69,340 » — »
» » Марта 13	7,100 » — »
» » Іюня 19	350 » — »
» » Августа 24—14,550 р., а за исключеніемъ 7,018 р. отнесенныхъ на счетъ пособія отъ Петергофскаго городскаго общества остальныхъ	7,532 » — »
» » Октября 22 — 14,550 р, а за исключеніемъ 3,500 руб., отнесенныхъ на счетъ пособій отъ Измаильскаго городскаго общества, остальныхъ	11 050 » — »
» » Ноября 5	555 » — »
» » » 12—14,550 р., а за исключеніемъ 6,000 руб., отнесенныхъ на счетъ пособій отъ Еремеевскаго городскаго общества и земства, остальныхъ	1,000 » — »
» » Ноября 13	8,550 » — »
» » » 21 — 14,550 р., а за исключеніемъ 4,000 р. отнесенныхъ на счетъ пособій отъ Карачевскаго городскаго общества и земствъ, остальныхъ	360 » — »
1880 » Января 15	10,550 » — »
» » Февраля 5	900 » — »
» » Марта 18	1,200 » — »
» » Апрѣля 8	3,017 » — » 5,500 » — » 2,500 » — »
» » » 15—5,735 р., а за исключеніемъ 4,000 р., отнесенныхъ на счетъ пособія отъ Коломенскихъ городского общества и земства, остальныхъ	3 021 » 70 »
» » Октября 13	1,735 » — »
1881 » Января 6	14,970 » — »
» » Марта 4—25,035 р., а за исключеніемъ 2,900 р., отнесенныхъ на счетъ пособій изъ посторонняхъ источниковъ и 144 р. 50 к. на счетъ сбора за ученіе остальныхъ	3,730 » — »
» » Марта 4 — 14,550 р., а за отнесеніемъ 8,000 р. на счетъ посторонняхъ источниковъ, остальныхъ	21,990 » 50 »
» » Марта 17	6,550 » — » 2,090 » — » 1,500 » — »
» » » 31	6,850 » — » 67,710 » — »
» » Апрѣля 7—14,550 р., а за исключеніемъ 6,500 р. отнесенныхъ на счетъ пособій изъ посторонних источниковъ, остальныхъ	8,050 » — »
» » Апрѣля 14	2,500 » — »
» » Мая 5	34,805 » — »
» » Мая 26—5,735 р., а за исключеніемъ 2,000 р. отнесенныхъ на счетъ пособій изъ посторонних источниковъ, остальныхъ	3,735 » — »
» » Іюня 2—3,935 р., а за исключеніемъ 1,500 р. отнесенныхъ на счетъ пособія отъ городскаго общества, остальныхъ	1,735 » — »
» » Сентября 15	2,100 » — »
» » » 22—50,285 р., а за исключеніемъ 7,000 р. отнесенныхъ на счетъ пособій отъ мѣстныхъ городскихъ обществъ, и 1,215 р. на счетъ пособія изъ спеціальныхъ средствъ, остальныхъ	42,070 » — »
» » Октября 20	8,500 » — »

Статьи.	ПРЕДМЕТЫ РАСХОДОВЪ.	Ассигновано в 1886 г.	Предполагается къ назначению на 1887 годъ.
		РУБЛИ.	РУБЛИ.

ОСНОВАНІЯ НАЗНАЧЕНІЙ.

1882 г.	Января 5		26,100 р. — к.
»	Февраля 2		2,200 » — »
»	Марта 9—20,285 р., а за исключеніемъ 6,000 р. отнесенныхъ на счетъ пособій изъ посторонних источниковъ, остальныхъ		14,285 » — »
»	Марта 20		22,785 » — »
»	Апрѣля 27 -24,065 р., а за исключеніемъ 1,780 р. отнесенныхъ на счетъ пособій изъ специальныхъ средствъ, остальныхъ		22,285 » — »
»	Апрѣля 27		2,000 » — »
»	Мая 4		1,300 » — »
»	Іюня 8—37,100 р., а за исключеніемъ 4,400 р., отнесенныхъ на специальныя средства 8-й С.-Петербургской гимназіи, остальныхъ		32,700 » — »
»	Іюня 8- 13,315 р., а за отнесеніемъ 3,000 р. на счетъ пособія отъ городской думы и 7,715 р. на специальныя средства, остальныхъ		2,600 » — »
»	Іюня 8		2,500 » — »
»	Іюня 8—7,230 р., а за отнесеніемъ изъ нихъ 1,500 р., на счетъ пособія отъ мѣстнаго городскаго общества, и 3,000 р. на счетъ сбора за ученіе остальныхъ		352 » — »
»	Іюля 6—22,550 р., а за отнесеніемъ 1,500 р., на счетъ пособія отъ мѣстнаго общества и 2,275 р. на специальныя средства Златоустовской мужской прогимназіи, остальныхъ		2.730 » — »
»	Іюля 27—26,100 р., а за отнесеніемъ 8,050 р., на счетъ пособія отъ Полтавскаго губернскаго земства, остальныхъ		18,785 » — »
»	Сентября 7		18,050 » — »
»	Октября 20		3,951 » 46 »
»	Декабря 7		5,815 » — »
»	Декабря 14 — 26,500 р., а за отнесеніемъ 10,350 р. на счетъ пособія отъ Феодосійскихъ городского общества и земства, остальныхъ		732 » 40 »
1883 г.	Января 11		16,150 » — »
»	Января 19		1,500 » — »
»	Февраля 8—14,550 р., а за отнесеніемъ 1,500 р. на счетъ процентовъ съ жертвуемаго Уманскимъ городскимъ обществомъ капитала, остальныхъ		642 » 90 »
»	Февраля 22—26,100 р., а за отнесеніемъ 13,735 р. на счетъ города и земства остальныхъ		5,815 » — »
»	Апрѣля 26		14,175 » — »
»	Мая 18 — 29,400 р., а за отнесеніемъ 5,000 р. на счетъ пособія отъ города и 2,500 р. на счетъ специальныхъ средствъ, остальныхъ. 20,485 р., а за отнесеніемъ 10,275 р. на счетъ пособія отъ города и земства, остальныхъ		13,050 » — »
»	Іюня 24		21,900 » — »
1884 г.	Января 17		2,000 » — »
»	Февраля 21		10,210 » — »
»	Марта 13		18,095 » — »
»	Марта 27		23,900 » — »
»	Мая 1 перенесенныхъ изъ смѣты Главнаго Интендантскаго управленія, на содержаніе VII и VIII классовъ Ташкентской и Варненской мужскихъ гимназій.		1,884 » — »
»	Іюня 6		800 » — »
»	Іюля 24		18,885 » — »
1885 г.	Февраля 12—700 р., а за отнесеніемъ 400 р. на счетъ специальныхъ средствъ Варшавской 1-й мужской гимназіи, остальныхъ.		4,260 » — »
»	Марта 6		4,000 » — »
			300 » — »
			42,949 » 50 »

Отдѣленія	ПРЕДМЕТЫ РАСХОДОВЪ.	Ассигновано въ 1886 г.	Предполагается къ назначенію на 1887 годъ
		РУБЛИ.	РУБЛИ.

ОСНОВАНІЯ НАЗНАЧЕНІЙ

» » Мая 7 . . .	5,815 р., а за отнесеніемъ 2,387 р. 50 к. на счетъ спеціальныхъ средствъ Кіевской 4-й гимназіи, остальныхъ . . .	3,427 р. 50 к.
	. . . . .	6,896 » — »
	. . . . .	1,000 » — »
1886 » Января 6.	. . . . .	500 » — »
» » Апрѣля 7—13,585 р., а за отнесеніемъ 11,510 р. на счетъ пособія изъ посторонніхъ источниковъ, остальныхъ		2,075 » — »
» » Мая 15—9,600 р., а за отнесеніемъ 2,000 р. изъ спеціальныхъ средствъ Полянгенской мужской прогимназіи, остальныхъ		7,600 » — »
» » Іюня 9—12,225 р., а за отнесеніемъ 5,990 р. на счетъ пособія изъ посторонніхъ источниковъ, остальныхъ		6,235 » — »
1871 годъ, на содержаніе приготовительнаго класса при Ковенской прогимназіи .	На основаніи 1-го общаго примѣчанія къ штатамъ гимназій и прогимназій	1.100 » — »
	На основаніи 2-го п. общихъ примѣчаній къ Высочайше утвержденнымъ 19 Іюня (1 Іюля) 1871 г. штатамъ гимназій и прогимназій . . 14,818 р. 5 к.	
	и 4-го п. общихъ примѣчаній къ Высочайше утвержденнымъ 30 Апрѣля 1873 г. штатамъ гимназій и прогимназій Варшавскаго уч. округа . . . . . 4,300 » — »	19,118 » 5 »
	По Высочайшимъ повелѣніямъ, указаннымъ въ приложеномъ къ смѣтѣ синскѣ о пенсіонерахъ Его Величества, обучающихся въ гимназіяхъ	28,520 » — »
	На основаніи 13 и 14 пунктовъ Высочайше утвержденнаго, 23 Ноября 1873 г. мнѣнія Государственнаго Совѣта и утвержденнаго Его Высочествомъ Намѣстникомъ Кавказскимъ 8 Апрѣля 1874 г., росписанія суммъ, потребныхъ на содержаніе среднихъ учебныхъ заведеній Кавказскаго учебнаго округа, на содержаніе Ставропольской гимназіи съ пансіономъ 63,260 р., и Пятигорской прогимназіи 15,850 р., итого 79,110 р., за исключеніемъ изъ того числа 400 р. отнесенныхъ на счетъ пособія изъ земскихъ сборовъ, остальныхъ . . . . . 78,710 р. — к.	
	и на содержаніе гимназій: Тифлисской 1-й 64,411 р. 60 к., Кутаисской, 55,410 р. 80 к., Эриванской 3,950 р. и Кутаисской прогимназіи 17,641 р. 10 к., итого . . . . . 144,413 » 50 »	223,123 » 50 »
	На основаніи Высочайше утвержденныхъ журналовъ Департамента Государственной Экономіи:	
3 и 23 Декабря 1865 г. за № 595		400 » — »
20 Декабря 1867 г. и 24 Января 1868 г. за № 56		14,146 » 60 »
15 Декабря 1873 г. за № 608 принятыхъ на счетъ казны, вмѣсто производившихся прежде изъ суммъ Приказовъ Общественнаго призрѣнія (въ числѣ 7,308 р. 46 к.) 5,482 р. 16 к., и за исключеніемъ 3,656 р. 85 к., вытекшихъ въ число штатной суммы, назначенной на содержаніе гимназій, остальныхъ		2,825 » 31 »
20 Декабря 1884 г. за № 567, перенесенныхъ изъ смѣты Департамента Государственнаго Казначейства		1,000 » — »
	На основаніи Высочайше утвержденнаго 13 Февраля 1860 г., положенія Комитета Финансовъ и на основаніи ст. 3 лит. А, пояснительныхъ постановленій къ правиламъ о порядкѣ составленія ассигновокъ смѣтъ, Высочайше утвержденнымъ 22 Мая 1882 г. на разные расходы по содержанію гимназій и состоящихъ при нихъ пансіоновъ	1.198,110 » 65 »
	Итого . .	6.383,261 р. 96 к.

Статьи.	ПРЕДМЕТЫ РАСХОДОВЪ.	Ассигновано на 1886 г.	Предполагается къ назначенію на 1887 годъ.
		РУБЛИ.	РУБЛИ.
	§ 8-й.		
	Реальныя училища.		
1	Содержаніе личнаго состава (1,640 лицъ).	1,634,479	1,650,418

ОСНОВАНІЯ НАЗНАЧЕНІЙ.

а за исключеніемъ:

вычета на пенсіи	62,226 р. 96 к.	
въ инвалидный капиталъ	2,340 » — »	
не требующихся на наемъ помѣщенія для Слуцкой гимназіи	1,350 » — »	
		65,916 р. 96 к.
Слѣдуетъ къ отпуску		6.217,345 р. — к.

Изъ числа 6.217,345 р., требующихся на содержаніе гимназій, прогимназій и другихъ среднихъ учебныхъ заведеній въ 1887 г., отнесено расходомъ:

На счетъ Государственнаго Казначейства		4.961,594 р. 13 к.
и на счетъ пособій, передаваемыхъ въ Государственное Казначейство и показанныхъ по финансовой смѣтѣ доходовъ:		
въ § 4 ст. 1-й	252,786 р. 58 к.	
» » » » 2-й	174,413 » 66 »	
» » » » 6-й	10,610 » — »	
		437,810 » 24 »
въ § 5 ст. 1-й	533,256 р. 91 к.	
» » » » 2-й	198,727 » 89 »	
» » » » 3-й	530 » — »	
» » » » 5-й	85,425 » 83 »	
		817,940 » 63 »
Всего		6.217,345 р. — к.

На основаніи Высочайше утвержденныхъ штатовъ и положеній:

1859 г.	Апрѣля 17	2,000 р. — к.
1862 »	Августа 11	6,094 » — »
1868 »	Іюля 8—750 р., а за исключеніемъ разъѣздныхъ денегъ 350 р. остальныхъ	400 » — »
1869 »	Ноября 21	294 » — »
1872 »	Мая 15—630,571 р., а за исключеніемъ 69,170 р., отнесенныхъ на счетъ пособій изъ постороннихъ источниковъ и 200 р., отнесенныхъ на спеціальныя средства Динабургскаго реальнаго училища, остальныхъ	561,201 » — »
1873 »	Марта 27—900 р., а за исключеніемъ 150 р., не требующихся къ отпуску, за назначеніемъ одному изъ помощниковъ классныхъ наставниковъ Пинскаго реальнаго училища, вмѣсто квартирныхъ денегъ, квартиры въ натурѣ	750 » — »
1874 »	Февраля 11	54,890 » — »
» »	Декабря 25	5,405 » — »

Статья.	ПРЕДМЕТЫ РАСХОДОВЪ.	Ассигновано на 1886 г.	Предположено къ назначению на 1887 г.
		РУБЛИ.	РУБЛИ.

ОСНОВАНІЯ НАЗНАЧЕНІЙ.

		115,110 р. — к.
1875 г.	Апрѣля 23	12,550 » — »
	» Іюня 10	20,100 » — »
		7,270 » — »
	» Ноября 8.	11,500 » — »
		13,720 » — »
1875 г.	Января 27	11,070 » — »
		8,460 » — »
	» Февраля 17	9,700 » — »
		6,030 » — »
	» Апрѣля 27	4,240 » — »
		9,960 » — »
	» Мая 30 .	20,000 » — »
	» Іюля 20.	7,470 » — »
		6,000 » — »
	» Декабря 7	1,500 » — »
		14,930 » — »
1877 г.	Января 25	24,715 » — »
	» Апрѣля 26	10,700 » — »
	» Декабря 20	12,850 » — »
1878 г.	Апрѣля 25	16,230 » — »
	» Октября 16	1,900 » — »
	» » 23	12,470 » — »
1879 г.	Февраля 20	314 » — »
	» Октября 22	3,885 » — »
	» Ноября 13	1,540 » — »
	» » 27	200 » — »
	» Декабря 11	10,700 » — »
1880 г.	Мая 13 .	27,870 » — »
	» Іюня 11—4,207 р., а за отнесеніемъ 600 р., на счетъ пособія изъ посторонних источниковъ остальныхъ .	3,607 » — »
	» Декабря 23—26,000 р., а за отнесеніемъ 7,500 р. на счетъ пособія изъ посторонних источниковъ, остальныхъ	18,500 » — »
1881 г.	Марта 4 .	1,000 » — »
	» Мая 12—23,470 р., а за отнесеніемъ 11,557 р. на счетъ посторонних источниковъ. остальныхъ .	10,913 » — »
	» Сентября 29	18,780 » — »
1882 г.	Февраля 2	980 » — »
	» Марта 30—18,700 р.. а за отнесеніемъ 12,550 р., на счетъ пособій изъ посторонних источниковъ, остальныхъ .	6 150 » »
	» Іюня 6 .	1,770 » — »
	» Іюня 8 .	450 » — »
	» Ноября 2—1.770 р., а за отнесеніемъ 885 р. на счетъ пособій изъ посторонних источниковъ остальныхъ	885 » — »
1883 г.	Марта 15	910 » — »
	» Марта 15—10,500 р , а за отнесеніемъ 1,500 р. въ ст. 5 сего же § остальныхъ	9,000 » — »
1884 г.	Мая 29—11,530 р., а за отнесеніемъ 4,820 р. на счетъ пособій изъ посторонних источниковъ, остальныхъ .	6,710 » — »
	» Декабря 25—4,070 р., а за отнесеніемъ 745 р. на счетъ спеціальныхъ средствъ Уржумскаго реальнаго училища, остальныхъ .	3,325 » — »
1885 г.	Февраля 19—13,712 р. 50 к., а за отнесеніемъ 5,000 р. на счетъ пособій изъ посторонних источниковъ, остальныхъ .	8,712 » 50 »
	» Мая 20—4,340 р , а за отнесеніемъ 1,040 р. на счетъ пособій изъ посторонних источниковъ, остальныхъ .	3,300 » — »
	» Ноября 19—3,740 р., а за отнесеніемъ 1,910 р. на счетъ пособія изъ посторонних источниковъ, остальныхъ .	1,830 » — »

Статьи.	ПРЕДМЕТЫ РАСХОДОВЪ.	Ассигновано на 1886 г.	Предполагается къ назначенію на 1887 годъ
		РУБЛИ.	РУБЛИ.

ОСНОВАНІЯ НАЗНАЧЕНІЙ.

1886 » Января 20 . . . . . 18,700 р. — к.
» » Февраля 17 . . . . . 4,200 » — »

На увеличеніе окладовъ жалованья преподавателямъ по выслугѣ ими 5-ти лѣтъ:

На основаніи 5-го п. общихъ примѣчаній къ Высочайше утвержденнымъ 11 Февраля 1874 г. штатамъ реальныхъ училищъ Варшавскаго учебнаго округа . . . . . 300 р.

На основаніи 6-го п. примѣчаній къ Высочайше утвержденнымъ 15 Мая 1872 г. штатамъ реальныхъ училищъ . . . . . 2,053 »

2,353 » — »

На основаніи Высочайше утвержденнаго, 30 Декабря 1876 г. журнала Департамента Государственной Экономіи 20 Декабря 1876 г. № 654, о дополнительныхъ смѣтахъ Министерствъ и Главныхъ Управленій на 1877 годъ, на содержаніе основнаго отдѣленія при Костромскомъ реальномъ училищѣ . . . . . 3,300 » — »

На основаніи 13 и 14 пунктовъ Высочайше утвержденнаго, 22 Ноября 1873 г. мнѣнія Государственнаго Совѣта и согласно утвержденному Его Высочествомъ Намѣстникомъ Кавказскимъ росписанію расходовъ на содержаніе среднихъ учебныхъ заведеній Сѣвернаго Кавказа, по Владикавказскому реальному училищу 24,050 р. а за исключеніемъ 5,255 р., отнесенныхъ на счетъ пособій изъ постороннихъ источниковъ, остальныхъ . . . . . 18,795 » — »

Тоже, на содержаніе реальныхъ училищъ: Тифлисскаго 24,365 р. и Бакинскаго 30,530 р. итого . . . . . 54,895 » — »

На основаніи утвержденнаго, Его Высочествомъ Намѣстникомъ Кавказскимъ, штата пансіона при Владикавказскомъ реальномъ училищѣ . . . . . 4,180 » — »

На основаніи ст. 3 лит. А, дополнительныхъ постановленій къ правиламъ о порядкѣ составленія финансовыхъ смѣтъ, Высочайше утвержденнымъ 22 Мая 1862 г., на счетъ перечисленій изъ спеціальныхъ средствъ реальныхъ училищъ . . . . . 44,531 » 30 к.
и на счетъ пособій изъ постороннихъ источниковъ . 414,701 » 33 »

459,232 » 63 »

Итого . . 1,697,076 р. 13 к.

а за исключеніемъ.
вычета на пенсіи . . . . . 28,500 р. 3 к.
въ инвалидный капиталъ . . . . . 1,087 » 10 »
и по случаю упраздненія коммерческихъ отдѣленій въ реальныхъ училищахъ. Нижегородскомъ 1,530 р., Бѣлостокскомъ 3,300 р., Пинскимъ 430 р., Бѣлоцерковскомъ 1,977 р., Урюпинскомъ 3,300 р., Сумскомъ 3,300 р. и Ровенскомъ 3,234 р., итого . 17,071 » — »

46,658 р. 13 к.

Слѣдуетъ къ отпуску 1.650,418 р. — к.

На 1887 г. испрашивается противъ 1886 г. болѣе на 15,939 р. Разность эта произошла отъ слѣдующихъ причинъ:

Прибавилось отъ внесенія въ смѣту на основаніи Высочайшихъ повелѣній:

29 Сентября 1881 г., на содержаніе личнаго состава Поневѣжскаго реальнаго училища . . . . . 1,416 р. 63 к.

30 Марта 1882 г. на содержаніе личнаго состава Пензенскаго реальнаго училища 1,287 » 50 »

29 Мая 1884 г. на содержаніе личнаго состава реальнаго училища въ Могилевѣ на Днѣпрѣ . . . . . 1,600 » — »

19 Февраля 1885 г. на содержаніе личнаго состава Могилевскаго реальнаго училища Подольской губ. . . . . 1,875 » — »

19 Ноября 1885 г. по случаю открытія при Кишиневскомъ реальномъ училищѣ

Статья	ПРЕДМЕТЫ РАСХОДОВЪ.	Ассигновано на 1886 г.	Предполагается къ назначенію на 1887 годъ
		РУБЛИ.	РУБЛИ.
2	Содержаніе параллельныхъ отдѣленій	15,825	15,825
3	Содержаніе воспитанниковъ и стипендіи ученикамъ	69,621	71,271

ОСНОВАНІЯ НАЗНАЧЕНІЙ.

Изъ низшихъ классовъ 2,785 р., а за отнесеніемъ 955 р., на счетъ пособія изъ посторонних источниковъ, остальныхъ	1,830 р. — к.
20 Января 1886 г. на содержаніе личнаго состава Рижскаго русскаго реальнаго училища, остальныхъ	9,350 » — »
17 Февраля 1886 г. по случаю открытія при Красноуфимскомъ реальномъ училищѣ VII дополнительнаго класса, остальныхъ	2,100 » — »
На счетъ увеличенія пособій: изъ посторонних источниковъ 953 р. — к. изъ спеціальныхъ средствъ 181 » — »	1,136 » — »
и для округленія сметнаго кредита	— » 35 »
Итого	20,595 р. 48 к
Убавилось отъ исключенія изъ смѣты: По случаю закрытія коммерческаго отдѣленія при Ровенскомъ реальномъ училищѣ	3,234 р. — к.
Назначавшихся на увеличеніе оклада жалованья преподавателямъ за высылу лѣтъ	1'0 » — »
Вычета на пенсіи и въ инвалидный капиталъ	1,272 » 48 »
	4,856 » 48 »
Разность	15,939 р. — к.
На основаніи 13 и 14 пунктовъ Высочайше утвержденнаго 22 Ноября 1873 года, мнѣнія Государственнаго Совѣта и утвержденнаго Его Высочествомъ Намѣстникомъ Кавказскимъ, 8 Апрѣля 1874 года росписанія расходовъ среднихъ учебныхъ заведеній сѣвернаго Кавказа на 1875 годъ на параллельное отдѣленіе при Владикавказскомъ реальномъ училищѣ	1,860 р.
и на основаніи ст. 3-й лит. а, дополнительныхъ постановленій къ правиламъ о порядкѣ составленія финансовыхъ смѣтъ Высочайше утвержденныхъ 22 Мая 1862 года, на счетъ пособій, передаваемыхъ изъ Государственнаго Казначейства и показанныхъ по финансовой смѣтѣ доходовъ въ § 4 ст. 1-й	14,000 »
	15,860 р.
а за исключеніемъ: вычета на пенсіи 34 р. 80 к. и для округленія сметнаго кредита » 20 »	35 »
Слѣдуетъ къ отпуску	15,825 р.

На основаніи Высочайше утвержденныхъ штатовъ и положеній:

1838 г. Октября 2	1,000 р. — к.
1842 » Декабря 1	1,500 » — »
1859 » Апрѣля 17	858 » — »
1862 » Августа 11—10,532 руб., а за исключеніемъ 450 руб., назначенныхъ въ числѣ 1,800 р. по Высочайшему повелѣнію 9 Января 1876 года, на увеличеніе числа казенныхъ воспитанниковъ въ Новгородской гимназіи, остальныхъ	10,082 » — »

Смѣта.	ПРЕДМЕТЫ РАСХОДОВЪ.	Ассигновано на 1886 г.	Предполагается къ назначенію на 1887 годъ.
		РУБЛИ.	РУБЛИ.
4	Содержаніе церквей . . .	3,935	3,935
5	Хозяйственные и другіе расходы . .	292.186	296,526

ОСНОВАНІЯ НАЗНАЧЕНІЙ.

1880 г. Мая 13		8,600 р. — к.
1881 » Марта 17		2,400 » »
» Февраля 24		2.000 » — »
1883 » Марта 15		2,200 » — »
На основаніи Высочайшаго повелѣнія, изложеннаго въ отзывѣ Командующаго Императорскою Главною Квартирою отъ 7 іюня 1883 г. за № 608, на содержаніе въ пансіонѣ Темиръ-Хавъ-Шуринскаго реальнаго училища, пансіонера Его Величества, Осипова Ширшова		160 » »
На основаніи утвержденнаго Его Высочествомъ Намѣстникомъ Кавказскимъ штата пансіона при Владикавказскомъ реальномъ училищѣ 11,200 р. и при Баилнскомъ реальномъ училищѣ 8,950 р. итого		20,150 » — »
и на основаніи ст. 3-й лит. а, дополнительныхъ постановленій къ правиламъ о порядкѣ составленія сѣтныхъ смѣтъ, Высочайше утвержденныхъ 22 Мая 1862 г., на счетъ перечисленія изъ спеціальныхъ средствъ по 1-му С.-Петербургскому, Владикавказскому, Баилнскому и Темиръ Хавъ-Шуринскому реальнымъ училищамъ. 16,671 р.		
и на счетъ пособія изъ суммъ Терскаго казачьяго войска по Владикавказскому реальному училищу . . . . . 5,600 »		22,271 » — »
Итого . .		71,221 р. — к.

На 1887 годъ испрашивается противъ 1886 года болѣе на 1,600 р. Разность эта произошла отъ увеличенія на эту сумму перечисленія изъ спеціальныхъ средствъ.

На основаніи ст. 3-й лит. в, дополнительныхъ постановленій къ правиламъ о порядкѣ составленія сѣтныхъ смѣтъ, Высочайше утвержденныхъ 22 Мая 1862 года, на счетъ перечисленія изъ сбора за ученіе

На основаніи Высочайше утвержденныхъ штатовъ и положеній

1862 г. Августа 11—9,334 р., а за исключеніемъ 1,350 руб., перевеженныхъ согласно Высочайшему повелѣнію Января 1876 года, по § 7 остальныхъ		7,984 р. — к.
1872 » Мая 15—84,745 руб., а за исключеніемъ 200 руб., отнесенныхъ на счетъ пособій изъ посторонних источниковъ и 104 р. отнесенныхъ на спеціальныя средства (сборъ за ученіе) Пятскаго реальнаго училища, остальныхъ .		84,441 » »
1875 » Декабря 31—22,558 р., а за исключеніемъ 4,708 руб. потребующихся къ отпуску на наемъ помѣщенія для Кіевскаго реальнаго училища, остальныхъ . .		17,850 » — »
1874 » Февраля 11		6,920 » — »
1875 » Іюля 1		1,000 » — »
» » Ноября 8		1. 75 » — » 2,280 » — »

Статьи.	ПРЕДМЕТЫ РАСХОДОВЪ.	Ассигновано за 1886 г.	Предполагается къ выдаче на 1887 годъ
		РУБЛИ.	РУБЛИ.

ОСНОВАНІЯ НАЗНАЧЕНІЙ.

		2,535 р.	к.
1876 г.	Января 27	3,275 »	— »
		2,320 »	— »
		2,900 »	— »
»	» Февраля 17	3,075 »	— »
		350 »	— »
»	» Апрѣля 27	2 320 »	— »
		3,100 »	— »
»	» Мая 30	2,900 »	»
»	» Іюня 20	1,100 »	— »
		3,250 »	— »
»	» Декабря 7	3,275 »	— »
1877	» Января 25	7,000 »	— »
»	» Апрѣля 15	2,400 »	— »
»	» Апрѣля 26	3,100 »	— »
»	» Декабря 20	3,450 »	— »
1878	» Апрѣля 25	2,900 »	— »
»	» Октября 16	3,075 »	»
»	» Октября 23	300 »	— »
1879	» Ноября 13	2,900 »	— »
»	» Декабря 11	6,075 »	— »
1880	» Мая 13	166 »	50 »
»	» Іюня 11	3,075 »	— »
»	» Декабря 23	3,075 »	— »
1881	» Мая 12	3,220 »	— »
»	» Сентября 29	1,500 »	— »
1882	» Апрѣля 20		
»	» Марта 30—2,900 р., а за отнесеніемъ 1,600 р. на счетъ посторонніхъ источниковъ, остальныхъ	1,300 »	— »
		1,000 »	— »
1883	» Марта 15	1,300 »	— »
1884	» Мая 29—2,300 р., а за отнесеніемъ 1,680 р. на счетъ пособій изъ посторонніхъ источниковъ, остальныхъ	620 »	— »
»	» Декабря 25	175 »	»
1885	» Февраля 19	2,320 »	»
»	» Мая 20—380 р., а за отнесеніемъ 380 р., на счетъ пособій изъ посторонніхъ источниковъ, остальныхъ	200 »	— »
»	» Ноября 19	580 »	»
1886	» Января 20—2,900 р., а за отнесеніемъ 2,085 р. 2 к. на спеціальныя средства, остальныхъ	814 »	98 »
»	» Февраля 17	670 »	— »
	На основаніи 13 и 14 пунктовъ Высочайше утвержденнаго 22 Ноября 1873 года, мнѣнія Государственнаго Совѣта и утвержденнаго Его Высочествомъ Намѣстникомъ Кавказскимъ росписанія расходовъ среднихъ учебныхъ заведеній сѣвернаго Кавказа на 1875 годъ 3,075 р. и на реальныя училища Тифлисское и Бакинское 8,475 р. итого	11,550 »	— »
	На основаніи утвержденнаго Его Высочествомъ Намѣстникомъ Кавказскимъ штата пансіона при Владикавказскомъ реальномъ училищѣ	2,340 »	— »
	На основаніи Высочайше утвержденныхъ журналовъ Департамента Государственной Экономіи:		
29	Декабря 1867 и 24 Января 1868 г. за № 56	374 »	»
13	Ноября и 9 Декабря 1874 г. № 612—1,042 руб., а за исключеніемъ 292 р., добавочныхъ на наемъ дома для Кіевскаго реальнаго училища, остальныхъ	750 »	— »
20	Декабря 1876 г. № 654	200 »	— »
21	Декабря 1878 г. № 475	4,450 »	— »
	На основаніи ст. 3-й лит. а. дополнительныхъ постановленій къ правиламъ о порядкѣ составленія финансовыхъ сметъ Высочайше утвержденныхъ 2 Мая 1862 г., на счетъ перечисленія изъ спеціальныхъ средствъ реальныхъ училищъ 18,97 р. 4 к. и на счетъ пособій изъ посторонніхъ источниковъ 55,055 » — »	74,026 »	4

Статьи	ПРЕДМЕТЫ РАСХОДОВЪ.	Ассигновано на 1886 г.	Предполагается къ назначенію на 1887 годъ
		РУБЛИ.	РУБЛИ
6	На приготовленіе учителей для реальныхъ училищъ	15,700	15,700
	Итого по § 8-му.	2,031,745	2,053,627

Вычтено: на пенсіи . . . 28,534 р. 83 к.
въ инвалидный капиталъ . . . 1,087 » 10 »

(Приложеніе № 7-й).

ОСНОВАНІЯ НАЗНАЧЕНІЙ.

для округленія смѣтнаго кредита . . . . . — 48 к.

Итого . . 297,847 р. — к.

а за исключеніемъ: по случаю упраздненія коммерческихъ отдѣленій при Нижегородскомъ, Бѣлостокскомъ, Пинскомъ, Бѣлоцерковскомъ, Урюпинскомъ, Сумскомъ и Ровенскомъ реальныхъ училищахъ . . . . . 1,145 р.

и назначавшихся на хозяйственные расходы реальныхъ училищъ: Варшавскаго, Влоцлавскаго, и Ловичскаго, согласно журналу Департамента Государственной Экономіи 25 Ноября и 13 Декабря 1882 г. № 624 . . . 174 » 1,319 » — »

Слѣдуетъ къ отпуску . . . 296,528 р. — к.

На 1887 годъ испрашивается противъ 1886 года болѣе на 4,343 р. Разность эта произошла отъ слѣдующихъ причинъ:

Прибавилось отъ внесенія въ смѣту на основаніи Высочайшихъ повелѣній:

29 Сентября 1881 г. на хозяйственные расходы по Поневѣжскому реальному училищу.	80 р. 87 к.
30 Марта 1882 г. по Пензенскому реальному училищу	210 » — »
29 Мая 1884 г. по реальному училищу въ г. Могилевѣ на Днѣпрѣ .	600 » »
19 Февраля 1885 г. по Могилевскому реальному училищу Подольской губ.	620 » »
19 Ноября 1885 г. по Кишиневскому реальному училищу, по случаю открытія при ономъ двухъ низшихъ классовъ	580 » »
20 Января 1886 г. по Рижскому русскому реальному училищу 1,450 р., а за отнесеніемъ 1,042 р. 52 к. на спеціальныя средства, остальныхъ . . .	407 » 48 »
17 Февраля 1886 г. по Красноуфимскому реальному училищу, по случаю открытія при ономъ VII дополнительнаго класса, остальныхъ . . .	335 » »
На счетъ увеличенія перечисленія изъ спеціальныхъ средствъ . .	1,709 » 71 »
и для округленія смѣтнаго кредита	11 »
Итого .	4,543 р. — к.

Убавилось отъ исключенія изъ смѣты по случаю закрытія коммерческаго отдѣленія при Ровенскомъ реальномъ училищѣ . . . . . 200 » — »

Разность . . 4,343 р. — к.

На основаніи Высочайше утвержденнаго 7 Апрѣля 1881 г. мнѣнія Государственнаго Совѣта.

На 1887 годъ испрашивается противъ 1886 года болѣе на 21,882 р. по причинамъ подробно объясненнымъ выше.

Изъ числа 2,053,627 р. требующихся на содержаніе реальныхъ училищъ въ 1887 г. отнесено расходомъ

На счетъ Государственнаго Казначейства . . . . . 1,480,657 р. 46 к.

и на счетъ пособій, передаваемыхъ въ Государственное Казначейство и показанныхъ по финансовой смѣтѣ доходовъ:

въ § 4 ст. 1-й	238,914 р. 16 к.	
» » » 2-й	203,017 » 84 »	
» » » 4-й	2,000 » »	
» » » 6-й	44,829 » — »	
		488,761 » — »

Статья	ПРЕДМЕТЫ РАСХОДОВЪ.	Ассигновано на 1886 г.	Предполагается къ назначению на 1887 г
		РУБЛИ	РУБЛИ.
	§ 9-й		
	Уѣздныя и городскія училища		
1	Содержаніе личнаго состава (2,574 лица)	1.114,871	1.117,4

ОСНОВАНІЯ НАЗНАЧЕНІЙ.

въ § 3 ст. 1-й	19,980 р. 60 к.	
» » » 2-й	50,159 » 94 »	
» » » 4-й	80 » — »	
» » » 5-й	13,988 » — »	
		84,208 р. 54 к.
Всего		2,053,627 р. — к.

На 1887 годъ испрашивается противъ 1886 года болѣе на 2,579 р. Разность эта произошла отъ слѣдующихъ причинъ.

Прибавилось отъ внесенія въ смѣту, на основаніи Высочайшихъ повелѣній:

14 Мая 1885 г. на содержаніе Баусскаго (Курлянд. губ.) 3 кл. город. училища за другую половину года 1,462 р. 50 к., а за отнесеніемъ 325 р. на спеціальныя средства училища, остальныхъ . . . . . 1,137 р. 50 к.

19 Ноября 1885 г. На содержаніе 3-хъ кл. город училища въ м. Илукстѣ, Курляндской губерніи. . . . . 1,288 р. — к.

На содержаніе Завитальскаго 4-хъ кл городского училища . 750 » — »

На содержаніе личнаго состава Нарвскаго городского училища прежнимъ изъ ст. 2-й сего §, назначъ равной суммы, назначаемыхъ на счетъ пособія отъ Нарвскаго городского общества . 700 » » 2,738 » »

28 Декабря 1885 г. На содержаніе Луганскаго (Екатер. губ.) 2 хъ кл. городского училища 960 р., а за отнесеніемъ 500 р. насчетъ пособія изъ посторонихъ источниковъ, остальныхъ . . . . . 460 р. — к.

На содержаніе Белебеевскаго (Уфим. губ.) 2-хъ кл. городского училища 810 р., а за отнесеніемъ 526 р. на счетъ пособія изъ посторонихъ источниковъ, остальныхъ . . . . . 284 » — »

На содержаніе 3-хъ классныхъ городскихъ училищъ:

Валдайскаго (Новгор. губ.)	365 » »	
Петровскаго (Саратов. губ.)	362 » »	
Волчанскаго (Харьк. губ.)	383 » — »	
Люлиндской губерніи: Валкскаго 541 р., Венденскаго 541 р. и Фелинскаго 168 р., Эстляндской губерніи: Везенбергскаго 491 р. и Гапсальскаго 535 р. 20 к. и Курляндской губерніи—Гасенпотскаго 375 р., итого.	2,996 » 20 »	
На содержаніе Либавскаго 3-хъ классного городского училища, причисленныхъ изъ § 17 ст. 8-й	1,407 » — »	6,237 » 20 »

7 Апрѣля 1886 г. На содержаніе Аяшенскаго (Пермской губ.) 3-хъ классного городского училища 2,350 р., а за отнесеніемъ 1,662 р. 50 к., на счетъ пособія изъ посторонихъ источниковъ, остальныхъ . . . . . 687 » 50 »

На основаніи Высочайше утвержденныхъ 31 Мая 1872 г. штатовъ городскихъ училищъ, на содержаніе личнаго состава 2-хъ кл. городскихъ училищъ, Вологодской губ. Сольвычегодскаго и Устьсысольскаго по 1,545 р. на каждое . . . 3,090 » — »

На основаніи 1-го примѣчанія къ помянутымъ штатамъ, на обученіе гимнастикѣ въ Сольвычегодскомъ и Устьсысольскомъ город. училищахъ, по 75 р. . . 150 » — »

На содержаніе Кизилрскаго городского училища, назначъ равной суммы назначаемой на счетъ пособія отъ Кизилрскаго городского общества, прекратившаго отпускъ такового пособія на основаніи примѣчанія къ 4-му п. ст 139-й городового положенія . . . . . 2,325 » — »

Статьи	ПРЕДМЕТЫ РАСХОДОВЪ	Ассигновано на 1886 г.	Предполагается къ назначенію на 1887 г.
		РУБЛИ.	РУБЛИ
2	Учебныя пособія, хозяйственные расходы, содержаніе воспитанниковъ и пособія бѣднымъ ученикамъ	470,093	470,[illegible]

ОСНОВАНІЯ НАЗНАЧЕНІЙ.

На счетъ увеличенія пособій.

Изъ спеціальныхъ средствъ	3,645 р. к.	
Изъ постороннихъ источниковъ	1,393 » 50 »	
		5,038 р. 50 к.
и для округленія смѣтнаго кредита		— » 44 »
Итого		21,404 р. 14 к.

Убавилось отъ исключенія изъ смѣты:

Содержанія личнаго состава уѣздныхъ училищъ, по случаю преобразованія ихъ въ городскія. Баусскаго 365 р. 50 к., Сольвычегодскаго 1,915 р. и Устьсысольскаго 1,900 р.	4,180 р. 50 к.	
Содержанія личнаго состава Любимскаго городскаго училища	365 » — »	
По случаю закрытія Рижскаго 2-го уѣзднаго училища	1,394 » 42 »	
городскихъ училищъ: Кокандскаго, Ошскаго, Наманганскаго и Андижанскаго съ обращеніемъ исключаемой суммы въ составъ содержанія открываемыхъ 4-хъ приходскихъ училищъ и 18-ти русскихъ начальныхъ школъ показанныхъ въ § 10 ст. 1	9,720 » »	
Назначавшихся на производство заштатнаго жалованья, бывшимъ учителямъ уѣздныхъ училищъ	2,311 » — »	
Процентной прибавки къ жалованью	457 » 25 »	
Вычета на пенсіи и въ инвалидный капиталъ	396 » 97 »	
		18,825 » 14 »
Разность		2,579 р. — к.

На 1887 годъ испрашивается противъ 1886 года болѣе на 482 р. Разность эта произошла отъ слѣдующихъ причинъ

Прибавилось отъ внесеній въ смѣту:

На основаніи Высочайшихъ повелѣній:

14 Мая 1885 г. на расходы Баусскаго городскаго училища 455 р., а за отнесеніемъ 450 р. на спеціальныя средства, остальныхъ	5 р. — к.
19 Ноября 1885 г. На хозяйственные расходы 3-хъ классного городскаго училища въ м. Иллукстѣ, Курляндской губерніи	712 » — »
23 Декабря 1885 г. на расходы Луганскаго городскаго училища съ обращеніемъ въ то число 283 р., переносимыхъ изъ § 11 ст. 2-й	323 » »
На хозяйственные расходы городскихъ училищъ:	
Валдайскаго	165 » — »
Петровскаго	288 » — »
Волчанскаго	185 » — »
Валкскаго 79 р., Венденскаго 59 р. 50 коп., Феллинскаго 334 р. 50 коп., Везенбергскаго 109 р. 50 к., Гапсальскаго 109 р. 50 к. и Газенпотскаго 330 р. итого	1,022 » — »
Либавскаго съ обращеніемъ въ то число 177 р., переносимыхъ изъ § 17 ст. 8-ой	988 » — »
7 Апрѣля 1886 г. по Алапаевскому городскому училищу	975 » — »
На основаніи Высочайше утвержденныхъ 31 Мая 1872 г. штатовъ городскихъ училищъ на хозяйственные расходы Сольвычегодскаго и Устьсысольскаго городскихъ училищъ по 645 р. на каждое	1,290 » — »
На основаніи 2-го примѣчанія къ штатамъ городскихъ училищъ, на содержаніе ремесленнаго класса при Александровско — Грушевскомъ (Донской области) город-	

Статьи.	ПРЕДМЕТЫ РАСХОДОВЪ	Ассигновано на 1886 г.	Предполагается къ назначенію на 1887 г.
		РУБЛИ.	РУБЛИ.
	Итого по § 9-му.	1 584,964	1 588,02[illegible]

Вычтено въ пенсіонные капиталы

Государственнаго Казначейства	14,234 р. 74 к.
Приходскихъ учителей	176 » 73 »
Въ инвалидный капиталъ	1,581 » 65 »

(Приложеніе № 8-й)

ОСНОВАНІЯ НАЗНАЧЕНІЙ.

...омъ училищъ 710 р., а за исключеніемъ 410 р., отнесенныхъ на счетъ пособія изъ постороннихъ источниковъ, остальныхъ		300 р. — к.
на счетъ увеличенія пособій изъ постороннихъ источниковъ	923 р. — к.	
изъ спеціальныхъ средствъ	1,777 » 70 »	2,700 » 70 »
Итого		8,953 р. 70 к.

Убавилось отъ исключенія изъ смѣты назначавшихся на хозяйственные расходы: уѣздныхъ училищъ преобразованныхъ въ городскія: Баусскаго 142 р. 50 к., Сольвычегодскаго и Устьсысольскаго по 500 р.—1000 р. итого . 1,142 » 50 «

Рижскаго 2-го уѣзднаго училища, по случаю закрытія онаго	594 р. 6 к.	
городскихъ училищъ: Любимскаго 165 р., Коканскаго, Ошскаго, Наманганскаго и Андижанскаго по 1,417 р. 50 к.—5,670 руб. съ обращеніемъ сей послѣдней суммы въ составъ содержанія открывающихъ 4-хъ приходскихъ училищъ и 18-ти русскихъ начальныхъ школъ, показанныхъ въ § 10 ст. 1-й	5,835 » — »	
отъ перенесенія, на основаніи Высочайше утвержденнаго 19 Ноября 1885 года мнѣнія Государственнаго Совѣта, въ ст. 1-ю сего § 700 р. и въ ст. 2 § 11—200 р., на покрытіе расходовъ, производившихся на счетъ пособія отъ Нарвскаго городскаго общества	900 » — »	
и для округленія смѣтнаго кредита	— » 14 »	8,471 » 70 »
Разность		482 р. — к.

На 1887 годъ испрашивается по сему § противъ 1886 г. болѣе на 3,061 р. по причинамъ подробно изложеннымъ выше.

Исчисленные по сему § суммы внесены въ смѣту, на основаніи Высочайше утвержденныхъ штатовъ и положеній:

1850 г. Марта 1	990 р. 42 к.
1859 » Апрѣля 17	335,400 » — »
» » Іюня 6—3,160 руб., а за исключеніемъ 350 руб., назначавшихся на наемъ дома за помѣщеніемъ училища въ собственномъ домѣ	2,810 » — »
1861 » Января 11—21,433 руб., а за исключеніемъ 1,835 р. назначавшихся на уѣздное училище въ Дерптѣ, за обращеніемъ этой суммы по Высочайшему повелѣнію 8 Ноября 1880 г. на содержаніе реальнаго училища въ Дерптѣ	19,598 » — »
» Января 30—4,410 р., а за исключеніемъ изъ этой суммы 2,300 р. назначавшихся на уѣздное училище въ городѣ Нолинскѣ, за преобразованіемъ онаго городское и 60 руб., разъѣздныхъ денегъ по Сенгилеевскому уѣздному училищу остальныхъ	2,050 » — »
1862 г. Января 19	2,240 » — »
» » Октября 22	4,290 » — »
1865 » Іюня 15—34,620 р., а за исключеніемъ содержанія Борисовскаго и Рѣчицкаго уѣздныхъ училищъ, преобразованныхъ въ городскія, по 1,845 р., на каждое, а на 2 училища 3, 690 руб., остальныхъ	30,930 » — »
» » Сентября 27—1,445 р., а за исключеніемъ 400 р. назначавшихся на наемъ помѣщенія для Тульскаго уѣзднаго училища, по случаю перевода училища въ домъ городскаго общества, остальныхъ	1,045 » — »
» » Октября 19—25,395 р., а за исключеніемъ 105 р. ненадлежаще числившихся въ этой суммѣ, остальныхъ	25,290 » — »
1867 г. Апрѣля 10	200 » — »
1868 » Іюля 8	2,880 » — »
1869 » Мая 26	136,000 » — »
» » Октября 20	300 » — »
» » Ноября 21	12,841 » 32 »

Статьи	ПРЕДМЕТЫ РАСХОДОВЪ	Ассигновано на 1886 г.	Предположено къ назначенію на 1887 год.
		РУБЛЯМ.	РУБЛ.

ОСНОВАНІЯ НАЗНАЧЕНІЙ.

1870 г. Марта 16—22,342 р. 80 к., а за исключеніемъ 10,318 р. 90 к., по случаю упраздненія Владикавказской окружной горской школы, остальныхъ . . . 12,023 р. 90 к.
» » Ноября 9 . . . . . 100 » — »
1871 » Августа 28 . . . . . 600 » — »
По журналу Департамента Государственной Экономіи о финансовой смѣтѣ Министерства на 1871 г., 7 и 25 Ноября 1870 года за № 652, принятыхъ на счетъ казны, изъ производившихся прежде изъ Приказовъ Общественнаго Призрѣнія 739 р. 20 к., а за исключеніемъ изъ сего числа 168 р. 57 к., отнесенныхъ въ расходъ на счетъ Томской городской думы, остальныхъ . . . . . 571 » 40 »
1872 г. Мая 21 . . . . . 1,500 » — »
» » 29 . . . . . 3,250 » — »
» » 31—645,630 р., а за исключеніемъ потребующихся къ отпуску квартирныхъ денегъ 4-хъ учителямъ 300 р. и отнесенныхъ за счетъ пособій изъ посторонихъ источниковъ 101,671 р 24 к., остальныхъ . . . . . 543,658 » 76 »
На основаніи 1-го примѣчанія къ Высочайше утвержденнымъ 31 Мая 1872 г. штатамъ городскихъ училищъ, на обученіе гимнастикѣ въ 198 училищахъ 14,850 р., за исключеніемъ 675 р., отнесенныхъ на счетъ пособій изъ посторонихъ источниковъ, остальныхъ . . . . . 14,175 » — »
На основаніи 2-го примѣчанія къ тѣмъ же штатамъ, на расходы по ремесленнымъ классамъ при городскихъ училищахъ 13,580 р., а за отнесеніемъ изъ нихъ 5,980 р. на счетъ пособій изъ посторонихъ источниковъ и 300 р. на счетъ перечисленія изъ спеціальныхъ средствъ, остальныхъ . . . . . 7,600 » — »
На основаніи 16 го пункта положенія о городскихъ училищахъ, Высочайше утвержденнаго 31 Мая 1872 г., на содержаніе 4-хъ учительскихъ помощниковъ въ Лужскомъ, Ревельскомъ, Новгородскомъ и Кадниковскомъ городскихъ училищахъ 1,200 р. и на квартирныя деньги одному изъ нихъ 75 р. итого . . . . . 1,275 » — »
1873 г. Декабря 30—1,300 р., а за исключеніемъ изъ сей суммы 300 р., перенесенныхъ въ ст. 2 § 4 сей смѣты, по журналу Департамента Государственной Экономіи о финансовой смѣтѣ Министерства на 1874 г., остальныхъ . . . 1,000 » — »
1873 » Января 23 . . . . . 3,250 » — »
» » Іюня 27 (Іюля 9) . . . . . 300 » — »
» » Октября 21 . . . . . 800 » — »
» » Ноября 25 . . . . . 3,250 » — »
1874 » Мая 7—3,950 р., а за отнесеніемъ изъ нихъ 3,216 р. 2 к. на счетъ пособія отъ Чигиринской городской думы, остальныхъ . . . . . 733 » 98 »
» » Мая 21 . . . . . 400 » — »
» » Декабря 10 . . . . . 800 » — »
1876 » Апрѣля 20 . . . . . 150 » — »
» » Іюня 20 . . . . . 375 » — »
» » Декабря 7 . . . . . 800 » — »
» » » 30 . . . . . 1,000 » — »
1877 » Марта 1 . . . . . 4,350 » — »
» » Іюля 25 . . . . . 240 » — »
» » Ноября 5—4,925 р., а за исключеніемъ 120 р., отнесенныхъ на счетъ перечисленія изъ спеціальныхъ средствъ училищъ, остальныхъ . . . . 4,805 » — »
1878 » Декабря 12—1,000 р., а за исключеніемъ 200 р., перенесенныхъ, на основаніи Высочайше утвержденнаго 19 Ноября 1885 г. мнѣнія Государственнаго Совѣта, въ ст. 2 § 11, остальныхъ . . . . . 800 » — »
» » Декабря 30 . . . . . 400 » — »
» » Октября 19 и 1879 г. Декабря 31—26,415 р., а за исключеніемъ 15,390 р., обращенныхъ по Высочайшему повелѣнію 20 Іюня 1886 г. на содержаніе приходскихъ училищъ и начальныхъ школъ въ Туркестанскомъ краѣ, остальныхъ . . . . . 11,025 » — »

Статьи.	ПРЕДМЕТЫ РАСХОДОВЪ.	Ассигновано на 1886 г.	Предполагается къ назначенію на 1887 годъ
		РУБЛИ.	РУБЛИ

ОСНОВАНІЯ НАЗНАЧЕНІЙ.

1879 г.	Мая 19	1,428 р. 57 к.
»	» Іюля 24	2,265 » — »
1880	» Февраля 26 -14,470 р., а за исключеніемъ 10,225 р. отнесенныхъ на счетъ посторонняхъ источниковъ, остальныхъ	4,245 » — »
»	» Апрѣля 13	3,850 » — »
»	» Мая 22—4,175 р., а за исключеніемъ 400 р., отнесенныхъ на счетъ пособій изъ земскаго сбора, остальныхъ	2,775 » — »
»	» Ноября 12	1,500 » — »
1881	» Января 6	1,090 » — »
»	» » 27—20,919 р. 35 к., а за исключеніемъ 6,302 р. 77 к., отнесенныхъ на счетъ пособій изъ посторонняхъ источниковъ, остальныхъ	14,616 » 58 »
»	» Октября 20	2,000 » — »
»	» Декабря 8	365 » — »
1883	» Февраля 2	1,060 » — »
»	» Марта 8	7,654 » — »
»	» Апрѣля 27	400 » — »
»	» Іюня 22	1,250 » — »
1883	» Апрѣля 26—88,283 р., а за исключеніемъ 4,160 р. отнесенныхъ на счетъ пособій отъ городскихъ обществъ и 133 р. на счетъ спеціальныхъ средствъ, остальныхъ	83,990 » — »
		3,325 » — »
1884 г.	Февраля 21	5,620 » — »
»	» Марта 13	375 » — »
»	» Іюля 24	375 » — »
»	» Октября 9—1,774 р., а съ добавленіемъ перенесенныхъ изъ ст. 1 § 10 342 р. и изъ ст. 2 § 11-го 1,334 р., назначившихся на содержаніе Люблинскаго русскаго начальнаго училища, преобразованнаго въ городское, и за исключеніемъ 69 р отнесенныхъ на счетъ спеціальныхъ средствъ	3,381 — »
1885 г.	Января 1 — 2,265 р., а за отнесеніемъ 550 р., на счетъ пособія отъ земства, остальныхъ	1,715 » — »
	Января 1 — 1,060 р., а за отнесеніемъ 600 р., на счетъ пособій изъ посторонняхъ источниковъ, остальныхъ	460 » — »
	Января 1 — 375 р., а за отнесеніемъ 200 р., на счетъ пособія изъ посторонняхъ источниковъ, остальныхъ	175 » — »
»	» Марта 20	300 » — »
»	» Апрѣля 2—3,974 р., а съ добавленіемъ 1,576 р. перенесенныхъ изъ ст 2 § 11 сей сметы, изъ коихъ 400 р. отнесены на счетъ пособія отъ г. Митавы	4,150 » — »
»	» Мая 14	1,200 » — »
»	» Ноября 19	4,000 » — »
»	» Декабря 23—2,000 р., а за исключеніемъ 1,000 р., отнесенныхъ на счетъ пособія отъ Луганскаго городскаго общества, и съ добавленіемъ 565 р., перенесенныхъ изъ ст 2-й § 11	1,500 » — »
»	» Декабря 23—1,622 р., а съ добавленіемъ 3,168 р. перенесенныхъ изъ ст. 8 § 17, изъ числа 6,168 р. отпускавшихся изъ пособія Лябавскій мужской гимназіи	1,565 » — »
»	» Декабря 23	4,790 » — »
		1,060 » — »
		1,300 » — »
»	» Декабря 28—2,265 р., а за отнесеніемъ 1,697 р. на счетъ пособія отъ Белебеевскаго городскаго общества, остальныхъ	1,096 » — »
»	» Декабря 28 на содержаніе городскихъ училищъ: Везенбергскаго 1,201 р., Венденскаго 1,201 р., Валкскаго 1,240 р., Газенпотскаго 2,104 р., Гапсальскаго 1,290 р. 20 к. и Феллинскаго 1,001 р., въ дополненіе къ суммамъ опредѣленнымъ на эти училища по штатамъ 11 Января 1861 г.	568 » — »
		8,037 » 20 »

Статьи	ПРЕДМЕТЫ РАСХОДОВЪ.	Ассигновано на 1896 г.	Предполагается къ выполненію на 1897 годъ
		РУБЛИ.	РУБЛИ

ОСНОВАНІЯ НАЗНАЧЕНІЙ.

1896 г. Апрѣля 7—3,325 р., а за отнесеніемъ 1,662 р. 50 к. на счетъ пособія изъ посторонних источниковъ, остальныхъ . . . . . 1,662 р. 50 к.

Перенесенныхъ изъ ст. 13-й § 17, на основаніи Высочайше утвержденнаго 2 го Января 1893 года журнала Департамента Государственной Экономіи 2-го Декабря 1891 года № 631, о финансовой смѣтѣ Министерства Народнаго Просвѣщенія на 1892 годъ . . . . . 12,100 » — »

Перенесенныхъ изъ ст. 1 § 10-го, слѣдующихъ на содержаніе Больше-Азіатинскаго городского училища . . . . . 265 » — »

По журналу Департамента Государственной Экономіи о финансовой смѣтѣ Министерства на 1874 г. отъ 3 Ноября и 14 Декабря 1873 года, за № 604 . . . . 4,000 » — »

По журналу Департамента Государственной Экономіи, о дополнительныхъ смѣтахъ Министерствъ и Главныхъ Управленій на 1874 годъ, отъ 15 Декабря 1873 года за № 608, принятыхъ на счетъ кассы (въ числѣ 7,308 р.) вмѣсто производившихся прежде изъ бывшихъ Приказовъ Общественнаго Призрѣнія . . . . . 826 » 32 »

На основаніи Высочайше утвержденнаго, 13 Февраля 1860 года, положенія Комитета Финансовъ и ст. 3 лит. а, дополнительныхъ постановленій къ правилам о порядкѣ составленія финансовыхъ смѣтъ Высочайше утвержденнымъ 22 Мая 1862 г. 214,415 » 87 »
и для округленія смѣтнаго кредита . . . . . 30 »

Итого . 1.604,018 р. 12 к.

а за исключеніемъ вычета въ пенсіонные капиталы:

Государственнаго Казначейства	14,234 р. 74 к.	
приходскихъ учителей	176 » 73 »	
въ инвалидный капиталъ	1,581 » 65 »	
		15,993 » 12 »
Слѣдуетъ къ отпуску.		1.588,025 » — »

Изъ числа 1.588,025 р. отнесено расходомъ:

На счетъ Государственнаго Казначейства		1,365,839 » 74 »
и на счетъ пособій, переходящихъ въ Государственное Казначейство, и показанныхъ по финансовой смѣтѣ доходовъ		
въ § 4 ст. 1-й	142,169 р. 86 к.	
» » » 2-й	34,230 » 54 »	
» » » 5-й	762 » — »	
» » » 6-й	4,437 » — »	
		181,599 » 40 »
въ § 5 » 1-й	3,090 р. — к.	
» » » 2-й	30,995 » 86 »	
» » » 4-й	1,150 » — »	
» » » 5-й	5,380 » — »	
		40,585 » 86 »
Всего .		1.588,025 р. — к.

Статьи	ПРЕДМЕТЫ РАСХОДОВЪ.	Ассигновано на 1886 г.	Предполагается къ назначенію на 1887 г.
		РУБЛИ.	РУБЛИ
	§ 10-й.		
	Приходскія и начальныя училища.		
1	Содержаніе приходскихъ и начальныхъ училищъ . . .	205,106	227,[illegible]
2	Пособія приходскимъ и начальнымъ училищамъ . .	144 048	144 [illegible]
	На изданіе учебниковъ и другихъ книгъ для начальныхъ училищъ Варшавскаго учебнаго округа	4,000	4,000
	Итого по § 10-му .	353,154	375,[illegible]
	Вычтено: въ капиталъ на пенсіи для приходскихъ учителей	624 р. 31 к.	
	въ пенсіонный капиталъ Государственнаго Казначейства	316 » 96 »	
	и въ инвалидный капиталъ	4 » 50 »	

Приложенія къ №№ 9-й и 10-й

ОСНОВАНІЯ НАЗНАЧЕНІЙ

На 1887 годъ испрашивается противъ 1886 года болѣе на 22,102 р. Разность эта произошла отъ слѣдующихъ причинъ:

Прибавилось отъ внесенія въ смѣту

По основаніи Высочайше утвержденныхъ мнѣній Государственнаго Совѣта:

30 Апрѣля 1885 года, на содержаніе начальныхъ училищъ въ мѣстностяхъ Сѣдлецкой и Люблинской губерній, населенныхъ возсоединившимися съ православною церковью грекоуніатами. 6,634 р. 26 к.

20 Іюня 1886 г. на содержаніе въ гг. Коканѣ, Ошѣ, Намангапѣ и Андижанѣ, Ферганской области, 4-хъ одноклассныхъ приходскихъ училищъ для совмѣстнаго обученія дѣтей обоего пола, по 1,300 р. въ каждое, 5,200 р. и на содержаніе въ Ферганской области, такъ и въ другихъ мѣстностяхъ Туркестанскаго края, 18-ти русскихъ начальныхъ школъ для дѣтей туземцевъ, по 995 р. на каждую, 17,910 р., а всего 23,110 р. За обращеніемъ же въ счетъ этой суммы 7,720 р. отпускавшихся по сей статьѣ на содержаніе въ упомянутыхъ городахъ 2-хъ кл. женскихъ приходскихъ училищъ, нынѣ закрытыхъ, остальныхъ, переносимыхъ изъ § 9 . . . . 15,390 » »

На счетъ увеличенія перечисленій изъ спеціальныхъ средствъ . . . 412 » 47 »

и для округленія смѣтнаго кредита. . . . . 27 »

Итого . . 22,437 р — к.

Убавилось отъ исключенія изъ смѣты:

Назначавшихся на производство заштатнаго жалованья бывшимъ учителямъ Янобинтатскаго русскаго начальнаго училища . . . . 329 р.

Вычета въ пенсіонный капиталъ Государственнаго Казначейства . 6 »

335 » »

Разность . 22,102 р — к.

На 1887 годъ испрашивается противъ 1886 года болѣе на 22.102 р. по причинамъ подробно объясненнымъ выше.

Исчисленныя по сему § на 1887 годъ суммы внесены въ смѣту, за основаніи Высочайше утвержденныхъ штатовъ и положеній

1821 г.	Сентября 15	285 р. 92 к.
1828 »	Декабря 8—700 р. 3 к., а за перепесеніемъ 257 руб. 39 коп. назначавшихся на Красносельское приходское училище въ § 11 ст. 2, остальныхъ . .	451 » 64 »
1831 »	Августа 5	343 » 4 »
»	» 8	105 » 25 »
1831 »	Ноября 20—13,627 руб. 6 коп., а за исключеніемъ 100 руб., назначавшихся на содержаніе Свислочскаго приходскаго училища Гродненской губерніи, преобразованнаго въ начальное училище при учительской семинаріи, остальныхъ.	13.527 » 6 »
1834 »	Мая 15	571 » 84 »
1836 »	Апрѣля 7	1,209 » 7 »
1838 »	Февраля 13	1,572 » 36 »
1839 »	» 21	414 » 29 »
1842 »	Декабря 1	680 » — »
1850 »	Мая 29	3,399 » 29 »
1859 »	Апрѣля 17—30,000 руб., а за исключеніемъ изъ нихъ 25,812 руб. 85 коп. перепесенныхъ въ ст. 3 § 13 сей смѣты на содержаніе учительской семинаріи.	4,187 » 15 »
»	Мая 11	549 » — »

Статья.	ПРЕДМЕТЫ РАСХОДОВЪ.	Ассигновано на 1886 г.	Предполагается къ назначенію на 1887 год.
		РУБЛИ.	РУБЛИ

ОСНОВАНІЯ НАЗНАЧЕНІЙ.

1881 г. Января 11—3,677 руб., а за исключеніемъ назначенныхъ на содержаніе преобразованныхъ въ городскія училища бывшихъ начальныхъ училищъ 1-го и 2-го Ремесленныхъ 831 руб., Дерптскаго русскаго 315 руб. и Якобштадтскаго русскаго 342 р. итого 1,488 р. остальныхъ . . . . . 2,189 р. — к.

» » Марта 13 . . . . . 1,262 » 36 »

1884 » Января 15, Февраля 21 и Марта 11 . . . . . 187 » 15 »

» » Февраля 4—7,794 руб. 29 коп., а за исключеніемъ 1,200 руб., отпускавшихся на содержаніе смотрителя приходскихъ училищъ Архангельской губерніи, за упраздненіемъ этой должности, остальныхъ . . . . . 6,594 » 29 »

» » Іюня 11—6,652 руб. 88 к., а за исключеніемъ изъ сей суммы: 127 руб., переименованныхъ по Журналу Департамента Государственной Экономіи и финансовой смѣтѣ Министерства Народнаго Просвѣщенія на 1874 годъ, отъ 3 Ноября и 14 Декабря 1873 года за № 604, въ ст. 2 § 11 сей смѣты, назначенныхъ на содержаніе музея элементарныхъ пособій; 1,712 руб., назначавшихся на Благовѣщенское училище для мальчиковъ, за назначеніемъ на это училище суммы по новому штату; 670 р., назначавшихся на Воздвиженское одноклассное училище для дѣвочекъ за обращеніемъ содержанія этого училища на средства города; 1,026 р., назначавшихся на содержаніе Гдовскаго приходскаго училища для мальчиковъ за преобразованіемъ онаго въ городское и 600 р., перенесенныхъ въ ст. 2-ю § 13 на увеличеніе числа казенныхъ стипендій въ Вытегорской учительской семинаріи остальныхъ . . . . . 2,517 » 88 »

1883 » Іюля 13 (25)—100,000 р., а за исключеніемъ 3,850 р., обращенныхъ по Высочайшему повелѣнію 13 Апрѣля 1880 года на содержаніе 3-хъ классного городского училища въ г. Сейнахъ Сувалкской губерніи, остальныхъ . . 96,150 » — »

» » Октября 19 . . . . . 5,250 » — »

1886 » Іюля 29 (Августа 10)—3,070 руб. и на основаніи Высочайшаго повелѣнія, объявленнаго бывшимъ Министромъ Статсъ-Секретаремъ Царства Польскаго 1,543 руб., итого 4,613 р., а за исключеніемъ, согласно Высочайшему повелѣнію, послѣдовавшему 22 Іюля 1875 года 1,525 р., отпускавшихся на содержаніе женскаго начальнаго училища въ Варшавѣ, остальныхъ . . . . 3,090 » — »

» » Февраля 17 (Марта 1) . . . . . 12,500 » — »

1869 » Іюля 3 . . . . . 2,525 » — »

По журналу Департамента Государственной Экономіи, 7 и 25 Ноября 1870 г. за № 652, принятыхъ на счетъ казны, вмѣсто производившихся прежде изъ суммъ Приказовъ общественнаго Призрѣнія . . . . . 279 » 95 »

1870 » Декабря 22 и 1871 года Марта 16. . . . . 9,546 » 95 »

» » Іюля 7 . . . . . 80 » — »

1872 » Марта 7 . . . . . 500 » — »

» » Мая 31 . . . . . 8,044 » 60 »

» » Октября 8 . . . . . 1,000 » — »

» » » 31 . . . . . 73 » — »

1873 » Сентября 4 . . . . . 2,525 » — »

1874 » Іюня 14 . . . . . 655 » — »

» » Декабря 10 . . . . . 800 » — »

1876 » Декабря 30 . . . . . 500 » — »

1877 » Января 18 . . . . . 450 » — »

» » Апрѣля 4 . . . . . 50 » — »

1879 » Февраля 20—8,812 руб. 8 к., а за отнесеніемъ 4,089 руб. 67 коп. на счетъ пособія отъ городской думы, остальныхъ . . . . . 4,252 » 41 »

» » Декабря 31 . . . . . 20,000 » — »

1878 » Января 13 и 1879 г. Декабря 31—12,125 р., а за исключеніемъ 7,720 р обращенныхъ въ числѣ 23,110 р. назначенныхъ по Высочайшему повелѣнію 20 Іюня 1886 г. на содержаніе 4 приходскихъ училищъ и 18 русскихъ начальныхъ школъ въ Туркестанскомъ краѣ, остальныхъ . . . . 4.405 » — »

Статьи.	ПРЕДМЕТЫ РАСХОДОВЪ.	Ассигновано на 1886 г.	Предполагается къ назначенію на 1887 годъ
		РУБЛИ	РУБЛИ

ОСНОВАНІЯ НАЗНАЧЕНІЙ.

881 г. Января 27	1,900 р. — к.
» » Марта 24	6,000 » — »
883 » Апрѣля 26	36,403 » 70 »
	27,047 » 33 »
885 » Апрѣля 30	4,916 » 42 »
886 » Іюня 20	23,110 » — »
Перенесенныхъ изъ ст. 13-й § 17-го на основаніи журнала Департамента Государственной Экономіи 2 Декабря 1881 года № 631, о финансовой смѣтѣ Министерства Народнаго Просвѣщенія на 1882 г., по соглашенію съ Государственнымъ Контролемъ 15,750 р., а за исключеніемъ 265 р. перенесенныхъ въ ст. 1 § 9, остальныхъ .	15,485 » — »
Перенесенныхъ изъ смѣты Министерства Финансовъ, по соглашенію Министровъ Финансовъ и Народнаго Просвѣщенія:	
а) въ 1869 году на содержаніе приходскихъ училищъ Екатерининскаго и Успенскаго при винокуренныхъ заводахъ Тобольской губерніи	665 » — »
Примѣчаніе. 346 руб., ассигнованные на содержаніе завода Екатерининскаго приходскаго училища на основаніи Высочайше утвержденнаго, 1-го Февраля 1877 г., мнѣнія Государственнаго Совѣта обращены на содержаніе казачьяго начальнаго училища въ г. Сургутѣ Тобольской губерніи.	
б) въ 1871 году на содержаніе школы при Иркутскомъ солеваренномъ заводѣ .	930 » — »
и изъ смѣты Главнаго Интендантскаго Управленія, по журналу Департамента Государственной Экономіи о финансовой смѣтѣ Министерства Народнаго Просвѣщенія на 1873 годъ, 1 и 29 Ноября и 14 Декабря 1872 года	673 » — »
На основаніи Высочайшаго повелѣнія, объявленнаго бывшимъ Министромъ Статсъ-Секретаремъ Царства Польскаго 14 (26) Января 1865 года № 485	4,000 » — »
На основаніи постановленія бывшаго совѣта Управленія Царства Польскаго 25 Февраля (9 Марта) 1866 года	4,597 » — »
Перенесенныхъ изъ ст. 8 § 17 (бывшаго 16) на стипендіи изъ частныхъ записей въ начальныхъ училищахъ Варшавскаго учебнаго округа, по соглашенію съ Государственнымъ Контролемъ	484 » — »
На основаніи Высочайше утвержденнаго 13 Февраля 1860 года положенія Комитета Финансовъ и ст. 3 лит. а, дополнительныхъ постановленій къ правиламъ о порядкѣ составленія финансовыхъ смѣтъ Высочайше утвержденнымъ 22 Мая 1862 года.	37,324 » 94 »
и для округленія смѣтнаго кредита	— » 13 »
Итого .	376,201 р. 7 к.
и за исключеніемъ вычетовъ.	
въ пенсіонный капиталъ приходскихъ учителей . . . 624 р. 31 к.	
» пенсіонный капиталъ Государственнаго Казначейства . 316 » 26 »	
» инвалидный капиталъ . . . . . 4 » 50 »	945 » 7 »
Слѣдуетъ къ отпуску .	375,256 р. — к.

Примѣчаніе. Общій итогъ суммы, предполагаемой къ назначенію по смѣтѣ на содержаніе приходскихъ и начальныхъ училищъ въ 1887 году, превышаетъ сумму (227,208 р.), показанную въ приложеніи № 9, на 148,048 руб.—Разность эта происходитъ отъ слѣдующихъ причинъ:

Прибавилось, отъ включенія въ смѣту не вошедшихъ въ приложеніе № 9 расходовъ, производимыхъ изъ суммъ Государственнаго Казначейства:

Статьи	ПРЕДМЕТЫ РАСХОДОВЪ.	Ассигновано на 1886 г.	Предполагается къ назначенію на 1887 г.
		РУБЛИ.	РУБЛИ

§ 11-а.

Содержаніе народныхъ училищъ

1	На содержаніе дирекцій и инспекцій общихъ [illegible]	636,555	645,2[illegible]

ОСНОВАНІЯ НАЗНАЧЕНІЙ

а) на пособія приходскимъ училищамъ Восточной и Западной Сибири по 2,000 р. — 4,000 р

б) на пособія начальнымъ училищамъ Варшавскаго округа (особое приложеніе № 0) 112,500 р., а за исключеніемъ 3,850 р., обращенныхъ на содержаніе 3 клас. городскаго училища въ г. Сейнахъ Сувалкской губ. и 125 р. на содержаніе Чернинскаго помонастырскаго женскаго начальнаго училища . . . 108,525 р.
на стипендіи изъ частныхъ записей въ тѣхъ же училищахъ . . . 484 »
и на увеличеніе пособія начальнымъ училищамъ въ Сѣдлецкой и Люблинской губерніяхъ . . . . . . 4,916 » — 113,925 »

в) на изданіе учебниковъ и другихъ книгъ для начальныхъ училищъ Варшавскаго учебнаго округа . . . . — 4,000 »

г) на пособіе Буйскому и Судиславскому приходскимъ училищамъ Костромской губерніи . . . . — 50 »

д) на пособіе Корецкому приходскому училищу Волынской губерніи . . — 73 »

е) на пособія начальнымъ сельскимъ училищамъ Ставропольской губерніи, Терской и Кубанской областей . . . . — 6,000 »

ж) на пособія начальнымъ сельскимъ училищамъ Закавказскаго края . . — 20,000 »

148,048 р.

Изъ числа 375,256 р. отнесено расходомъ:
На счетъ Государственнаго Казначейства: . . . . . — 334,358 р. 37 к.
и на счетъ пособій передаваемыхъ въ помянутое Казначейство и показанныхъ по финансовой смѣтѣ доходовъ.

въ § 4 ст. 1-й	34,499 р. 25 к.	
» § » » 2-й	470 » — »	
» § » » 6-й	1,175 » — »	36,144 » 25 »
въ § 5 ст. 1-й	930 р. — к.	
» » » » 2-й	1,890 » — »	
» » » » 5-й	1,933 » 38 »	4,753 » 38 »

Всего . . . 375,256 р. — к.

По Высочайше утвержденнымъ штатамъ и положеніямъ:

27 Октября 1862 года . . . . 16,780 р. — к.
27 Ноября 1864 года . . . . 5,660 » — »
20 Іюня 1865 года . . . . 4,500 » — »
4 и 10 Октября 1866 года . . . . 12,220 » — »
26 Мая 1869 года—14,400 р. а за исключеніемъ 2.400 р., отпускавшихся на усиленіе средствъ канцеляріи Попечителя Кіевскаго учебнаго округа остальныхъ 12,000 » — »

Статьи	ПРЕДМЕТЫ РАСХОДОВЪ	Ассигновано на 1886 г.	Предполагается къ назначенію на 1887 годъ
		РУБЛИ.	РУБЛИ.

ОСНОВАНІЯ НАЗНАЧЕНІЙ.

20 Октября 1869 года		9,000 р. — к.
10 Октября 1871 года		3,000 » — »
8 Октября 1872 года		4,300 » — »
6 Февраля 1873 года		9,000 » — »
24 Апрѣля 1873 года		4,500 » — »
15 Мая (6 Іюня) 1874 года		319,000 » — »
25 Ноября 1875 года		7,000 » — »
3 Декабря 1875 года		4,700 » — »
17 Января 1876 года		7,620 » — »
7 Апрѣля 1876 года		148,000 » — »
20 Декабря 1876 года		2,000 » — »
		750 » — »
1 Марта 1877 года		2,250 » — »
10 Мая 1877 года		6,500 » — »
		2,000 » — »
		870 » — »
30 Мая 1879 года		3,250 » — »
31 Декабря 1879 года		3,000 » — »
24 Іюля 1880 года		2,000 » — »
3 Сентября 1880 года		1,380 » — »
16 Декабря 1880 года		2,600 » — »
25 Января 1883 года		23,920 » — »
30 Апрѣля 1883 года		7,000 » — »
24 Апрѣля 1884 года		6,000 » — »
9 Апрѣля 1885 года		4,500 » — »
7 Мая 1885 года		2,000 » — »
		3,400 » — »
9 Мая 1886 года		5,840 » — »
28 Мая 1886 г.		

На основаніи ст. 3-й пит. а, дополнительныхъ постановленій къ правиламъ о порядкѣ составленія финансовыхъ смѣтъ Высочайше утвержденныхъ 22 Мая 1862 г., назначенныя на счетъ пособія изъ спеціальныхъ средствъ . . . 140 р.
и изъ посторонникъ источниковъ . . . . . 1,150 р. 1,290 р. к

Итого . . 654,430 р. — к.

а за исключеніемъ: оклодовъ 4-хъ инспекторовъ переведенныхъ изъ одной дирекціи въ другую . . . . . 3,600 р. — к.
Вычетъ за пенсіи и въ инвалидный капиталъ . . . . 5,217 » 60 »
за уменьшеніемъ оклада содержанія инспектора народныхъ училищъ С.-Петербургской губерніи, по случаю помѣщенія его на казенной квартирѣ . . . . . 400 » — »
и для округленія смѣтной суммы . . . . . — » 40 » 9,218 » — »

Слѣдуетъ къ отпуску 645,212 р. — к.

На 1887 годъ испрашивается противъ 1886 года болѣена 8,657 р. Разность эта произошла отъ слѣдующихъ причинъ:

Статья.	ПРЕДМЕТЫ РАСХОДОВЪ.	Ассигновано на 1886 г.	Предположено къ назначению на 1887 г.
		рубли.	рубли.
2	На устройство и содержание народныхъ училищъ	1.093,751	1.090,[illegible]

ОСНОВАНІЯ НАЗНАЧЕНІЙ.

Прибавилось отъ внесенія въ смѣту на основаніи Высочайше утвержденныхъ мнѣній Государственнаго Совѣта:

3 Мая 1886 г.	на содержаніе второму инспектору народныхъ училищъ Измаильскаго уѣзда Бессарабской губерніи	2,000 р.
8 Мая 1886 г.	на увеличеніе содержанія инспектору чувашскихъ школъ Казанскаго учебнаго округа	900 »
16 Мая 1886 г.	по случаю учрежденія при Терской и Ставропольской дирекціяхъ народныхъ училищъ по одной должности вторыхъ инспекторовъ и письмоводителей и условнѣ отпускаемыхъ назначаемымъ дирекціямъ средствъ на наемъ писцовъ и канцелярскіе расходы въ размѣрѣ 400 р. на каждую дирекцію	5,840 »
	Итого .	8,740 р.
	Убавилось отъ исключенія изъ смѣты вычета на пенсіи и въ инвалидный капиталъ	83 »
	Разность . .	8,657 р.

По Высочайшимъ повелѣніямъ:

8 Декабря 1828 г.	. . . . .	257 р. — к.
3 Іюня 1862 г.	. . . . .	3,000 » — »
7 Августа 1862 г.	. . . . .	20,200 » — »
22 Сентября 1862 г.	. . . . .	13,665 » — »
3 Января 1863 г.	. . . . .	1,125 » — »
5 Января, 21 Февраля и 11 Марта 1864 г.	. . . . .	83,220 » »
4 Іюля 1864 года	100,000 руб., а за отнесеніемъ изъ нихъ 55,237 руб., 15 коп. на содержаніе учительскихъ семинарій по § 13 ст. 3; 150 руб., назначавшихся на разъѣзды смотрителю приходскихъ училищъ Архангельской губерніи, а нынѣ зачисленныхъ въ составъ суммы на содержаніе дирекціи народныхъ училищъ той же губерніи, 7,200 р., обращенныхъ по Высочайшему повелѣнію 5 ноября 1877 года на содержаніе надзирателей при татарскихъ учительскихъ школахъ, и равно на содержаніе и проѣздъ учителямъ татарскихъ начальныхъ училищъ, 400 руб. по Высочайшему повелѣнію 27 Марта 1879 года, обращенныхъ на содержаніе и проѣздъ учителямъ инородческихъ языческихъ школъ вызываемымъ на педагогическіе курсы въ г. Уфѣ; 1,234 руб., обращенныхъ по Высочайшему повелѣнію 9 Октября 1884 г. на содержаніе Якобштадтскаго городского училища и 1,176 р. по Высочайшему повелѣнію 2 Апрѣля 1885 г. на содержаніе Митавскаго городского училища, остальныхъ	31,602 » 85 »
11 Апрѣля 1865 года	6,000 руб., а за обращеніемъ 3,000 р. въ счетъ суммы, назначенной на содержаніе учительской семинаріи въ Полоцкѣ, остальныхъ .	3,000 » — »
15 Іюня 1865 года	. . . . .	8,750 » — »
30 Декабря 1865 года	17,850 р., а за исключеніемъ 2,500 р., и за обращеніемъ 4,085 руб., 43 коп. на содержаніе учительскихъ семинарій въ Полоцкѣ и Новогрѣвѣ и 1,420 руб. на содержаніе приготовительныхъ классовъ при учительскихъ семинаріяхъ, остальныхъ	9,574 » 57 »
26 Мая 1869 года	. . . . .	65,000 » — »
29 » » »	. . . . .	238,000 « — »
2 Марта 1870 г.	15,190 р., а за обращеніемъ изъ нихъ, по Высочайшему повелѣнію 2-го Февраля 1871 года, на наемъ помѣщеній для Прибалтійской учительской семинаріи въ Ригѣ (нынѣ въ г. Гольдингенѣ) 3,000 р., остальныхъ . .	12,190 » — »

Статьи.	ПРЕДМЕТЫ РАСХОДОВЪ.	Ассигновано на 1886 г.	Предполагается къ назначенію на 1887 годъ.
		РУБЛИ.	РУБ.

ОСНОВАНІЯ НАЗНАЧЕНІЙ.

4 Мая 1870 года	250 р. — к.
11 Января 1871 года	1,650 » — »
5 Апрѣля 1872 года	600 » — »
18 Октября » »	840 » — »
22 » » »	2,070 » — »
30 Декабря » »	100,000 » — »
22 Ноября 1873 года	22,400 » — »
31 Декабря » »	100,000 » — »
9 Іюля 1874 года	980 » — »
20 Ноября 1874 года—47,666 руб., а за исключеніемъ 3,541 руб. перенесенныхъ въ смѣту Министерства Внутреннихъ Дѣлъ, согласно журналу Департамента Государственной Экономіи 4 и 8 Декабря 1875 года № 582, о дополнительныхъ смѣтахъ Министерствъ и Главныхъ Управленій на 1876 годъ, 3,580 р., на основаніи Высочайшаго повелѣнія 27 Января 1881 г., и за отнесеніемъ 1,056 р. 58 к. на счетъ пособія изъ спеціальныхъ средствъ, остальныхъ	39,488 » 42 »
31 Декабря 1874 года	200,000 » — »
6 Мая 1875 года	2,600 » — »
24 Апрѣля 1879 года	3,000 » — »
22 Мая 1879 года 25,961 р. 67 к., а за исключеніемъ 565 р. перенесенныхъ въ ст. 2 § 9 и 780 р., перенесенныхъ въ смѣту Горнаго Департамента, остальныхъ	24,616 » 67 »
31 Декабря 1879 года	150 » — »
12 Февраля 1880 года	12,208 » — »
10 Іюня » »	4,535 » — »
11 Декабря 1880 года	100,000 » — »
12 Января 1882 года—3,000 р. металлическихъ, а по переложеніи таковыхъ рублей на кредитные	4,500 » — »
11 Мая » »	4,450 » — »
18 Октября 1883 года	20,000 » — »
8 Ноября » »	1,381 » — »
19 » 1885 »	200 » — »
30 Декабря 1885 »	1,150 » — »
Перенесенныхъ изъ смѣты Министерства Финансовъ, по соглашенію Министерствъ Финансовъ и Народнаго Просвѣщенія, на содержаніе школы при Леденгскомъ солеваренномъ заводѣ Вологодской губ.	228 » »
На основаніи Высочайше утвержденнаго 31 Декабря 1873 года журнала Департамента Государственной Экономіи 3 Ноября и 14 Декабря 1873 года № 604, о финансовой смѣтѣ Министерства Народнаго Просвѣщенія на 1874 годъ	127 » — »
На основаніи ст. 3-й лит. а, дополнительныхъ постановленій къ правиламъ о порядкѣ составленія финансовыхъ смѣтъ Высочайше утвержденнымъ 22 Мая 1862 года, назначаемые за счетъ пособій изъ постороннихъ источниковъ . 4,989 р. — к. и изъ спеціальныхъ средствъ . 1,020 » — »	6,009 » — »
и для округленія смѣтнаго кредита	— » 49 »
Итого	1.145,968 р. — к.

Статьи.	ПРЕДМЕТЫ РАСХОДОВЪ.	Ассигновано на 1886 г.	Предполагается къ назначению на 1887 годъ.
		РУБЛИ.	РУБЛИ
	Итого по § 11-му . . .	1.730,306	1.735,360
	Вычтено: на пенсіи	5,423 р. 60 к.	
	въ инвалидный капиталъ . . .	114 » — »	
	(Приложеніе № 11-й).		

ОСНОВАНІЯ НАЗНАЧЕНІЙ

а за исключеніемъ: вычета на пенсіи . . . . . 320 р. — к.
перепесенныхъ въ смѣту Святѣйшаго Синода, по журналу Департамента Государственной Экономіи 25 Ноября и 13 Декабря 1882 г. № 624 . . . . . 55,500 » — »

55,820 » — »

Слѣдуетъ къ отпуску. 1.090,148 р. — к.

На 1887 годъ испрашивается противъ 1886 года менѣе на 3,603 р. Разность эта произошла отъ слѣдующихъ причинъ:

Убавилось отъ исключенія изъ смѣты назначавшихся:
На счетъ пособія отъ Нарвскаго городского общества, на народное училище для мальчиковъ въ г. Нарвѣ . . . . . 200 р.
На содержаніе Луганской и Лисичанской заводскихъ школъ, за обращеніемъ отчислявшейся на нихъ суммы, (565 р.) въ составъ содержанія Луганскаго городского училища, показаннаго въ § 9, остальныхъ . . . . . 283 »
На содержаніе мужской и женской русскихъ народныхъ школъ въ Гельсингфорсѣ, по обращеніемъ сихъ денегъ изъ пособія Александровской Гельсингфорской гимназіи (§ 17 ст. 8) на уплату Императорскому Финляндскому Сенату процентовъ и погашеніе числящагося на сей гимназіи долга . . . . . 3,320 »

Итого . 3,803 р.

Прибавилось отъ перепесенія изъ § 9 ст. 2-й, на основаніи Высочайше утвержденнаго 19 Ноября 1885 г. мнѣнія Государственнаго Совѣта, на содержаніе Нарвскихъ народныхъ училищъ . . . . . 200 »

Разность . 3,603 р.

На 1887 годъ испрашивается по сему § противъ 1886 года болѣе на 5,054 р. по причинамъ, подробно изложеннымъ выше.

Изъ числа 1.735,360 р. отнесено расходомъ:

На счетъ Государственнаго Казначейства . . . . . 1 728,061 р. — к.

и на счетъ пособія, передаваемыхъ въ Государственное Казначейство и показанныхъ по финансовой смѣтѣ доходовъ:

въ § 4 ст. 1-й	1,030 р. — к.	
» » » 2-й	1,349 » — »	
» » » 6-й	3,760 » — »	
	6,139 » — »	
» » 5 » 5-й	1,160 » — »	

Всего . . 1.735,360 р. — к.

Статьи.	ПРЕДМЕТЫ РАСХОДОВЪ.	Ассигновано на 1886 г	Предполагается къ назначенію на 1887 годъ.
		РУБЛИ.	РУБЛИ
	§ 12-й.		
	Историко-филологическіе институты, съ состоящими при нихъ гимназіями.		
1	Содержаніе личнаго состава управленія и учащихъ . .	137,518	137,3[illegible]
2	На содержаніе воспитанниковъ	72,509	72,[illegible]

ОСНОВАНІЯ НАЗНАЧЕНІЯ

На основаніи Высочайше утвержденнаго, 27 Іюня 1867 г., штата Императорскаго историко-филологическаго института . . . . . 45,764 р. — к.

На основаніи Высочайше утвержденнаго 7 Апрѣля 1870 г., мнѣнія Государственнаго Совѣта и штата гимназіи . . . . . 19,140 » »

На основаніи Высочайше утвержденнаго, 20 Ноября 1874 года мнѣнія Государственнаго Совѣта 43,764 руб., а за исключеніемъ 14,250 руб., отнесеннымъ на счетъ процентовъ съ капиталовъ, принадлежащихъ историко-филологическому институту князя Безбородко въ Нѣжинѣ, остальныхъ . . . . . 31,514 » — »

По Высочайшему повелѣнію 13 Мая 1875 года на VIII классъ гимназіи Императорскаго историко-филологическаго института . . . . . 1,350 » »

По Высочайшему повелѣнію 9 Іюля 1876 года, въ числѣ 27,949 р., 25,720 р., на отнесеніемъ изъ нихъ 300 руб. на счетъ перечисленія изъ сбора за ученіе, остальныхъ . . . . . 25,420 » »

По Высочайшему повелѣнію 11 Декабря 1872 г. на добавочное жалованье инспектору Императорскаго историко-филологическаго института Неврашову . . . 700 » — »

По Высочайшему повелѣнію 24 Ноября 1881 г. на преподаваніе географіи въ Императорскомъ С.-Петербургскомъ историко-филологическомъ институтѣ . . . 1,000 » »

На основаніи ст. 3-й лит. а, дополнительныхъ постановленій къ правилами о порядкѣ составленія финансовыхъ смѣтъ, Высочайше утвержденнымъ 22 Мая 1862 г., назначаемые на счетъ пособій изъ спеціальныхъ средствъ . . . . . 14,544 » — »

Итого . 140,432 р. — к.

а за исключеніемъ:

не требующихся въ отпуску квартирныхъ денегъ профессоровъ Императорскаго историко-филологическаго института, пользующихся квартирами въ зданіи института . . . . . 600 р.
вычета на пенсіи . . . . . 2,426 »
и въ инвалидный капиталъ . . . . . 88 » 3,114 р. — к.

Слѣдуетъ къ отпуску. 137,318 р. — к.

На 1887 годъ испрашивается противъ 1886 г. менѣе на 200 р., отъ исключенія изъ смѣты квартирныхъ денегъ экстраординарнаго профессора Императорскаго С.-Петербургскаго историко-филологическаго института, имѣющаго нынѣ казенную квартиру.

По штату института, Высочайше утвержденному 27 Іюня 1867 года . . 25,000 р. — к.

Статья	ПРЕДМЕТЫ РАСХОДОВЪ.	Ассигновано на 1886 г.	Предполагается къ назначенію на 1887 годъ
		РУБЛИ.	РУБЛИ.
3	Хозяйственные расходы	42,479	42,479

ОСНОВАНІЯ НАЗНАЧЕНІЯ.

На основаніи Высочайше утвержденныхъ мнѣній Государственнаго Совѣта:

12 Ноября 1868 года на содержаніе 5-ти Кавказскихъ воспитанниковъ . . .	1,500 р. — к.
23 Августа 1871 года добавочной суммы на тотъ же предметъ	500 » — »
27 Октября 1871 года на 8 въ стипендій Виленскаго учебнаго округа . . .	2,200 » — »
21 Февраля 1872 года на 6-ть стипендій Дерптскаго учебнаго округа . . .	2,400 » — »
14 Ноября 1872 года на стипендіи Восточной и Западной Сибири	1,600 » — »
29 Ноября 1874 года на содержаніе казенныхъ воспитанниковъ въ историко-филологическомъ институтѣ князя Безбородко въ Нѣжинѣ	25,600 » — »
По Высочайшимъ повелѣніямъ: 4 Іюня 1875 года, на содержаніе стипендіатовъ при гимназіи историко-филологическаго института въ Нѣжинѣ	15,384 » 40 »
29 Октября 1879 г. на содержаніе 8-ми стипендіатовъ Его Величества въ гимназіи института въ Нѣжинѣ	1,575 » — »
Итого .	76,159 р. 40 к.

а за исключеніемъ изъ этой суммы, назначенныхъ по Высочайшему повелѣнію 11 Декабря 1872 г., на добавочное жалованье инспектору Императорскаго историко-филологическаго института и переписныхъ въ ст. 1-ю сего §, . . . 700 р. — к.

перенесенныхъ, по соглашенію съ Государственнымъ Контролемъ, въ ст. 3-ю сего же §, слѣдующихъ на хозяйственные расходы того же института . . . . . 2,750 » — »

и для округленія сметнаго кредита . . . . . » 40 »

	3,450 » 40 »
Слѣдуетъ къ отпуску.	72,709 р. — к.

На 1887 годъ испрашивается противъ 1886 года болѣе на 200 руб. Сумма эта внесена въ смѣту на содержаніе въ гимназіи при историко-филологическомъ институтѣ въ Нѣжинѣ стипендіата Его Величества, Владиміра Чекана, зачисленнаго на вакансію стипендіата Высочайшаго Имени, которую занималъ обучавшійся въ Московской 1-й гимназіи Павелъ Языковъ, числившійся въ комплектѣ стипендіатовъ Ярославской гимназіи. Отпускавшаяся на него послѣдняго сумма была исключена изъ смѣты на 1885 годъ.

По штату института, Высочайше утвержденному 27 Іюня 1869 года . . .	17,400 р. — к.
На основаніи Высочайше утвержденнаго, 7 Апрѣля 1870 года штата гимназіи.	2,700 » — »
На основаніи Высочайше утвержденнаго, 20 Ноября 1874 года мнѣнія Государственнаго Совѣта	17,400 » — »
По Высочайшему повелѣнію 9 Іюня 1876 года въ числѣ 27,949 руб. . . .	2,229 » — »
Перенесенныхъ изъ ст. 2-й сего же §, по соглашенію съ Государственнымъ Контролеромъ	2,750 » — »
Итого .	42,479 р. — к.

Статья	ПРЕДМЕТЫ РАСХОДОВЪ	Ассигновано на 1886 г. РУБЛИ.	Предполагается къ назначению на 1887 г. РУБЛИ
	Итого по § 12-му . . .	252,506	252,506
	Вычтено на пенсіи . . . . . 2,426 р. к. въ инвалидный капиталъ . . . . . 98 » — »		
	(Приложеніе № 12-й).		
	§ 13-й.		
	Учительскіе институты, семинаріи и школы.		
1	Содержаніе личнаго состава (389 лицъ)	597,464	602,764

ОСНОВАНІЯ НАЗНАЧЕНІЙ.

Изъ числа 252,506 р. отнесено расходомъ:

На счетъ Государственнаго Казначейства		237,717 р. к.
и на счетъ пособій передаваемыхъ въ Государственное Казначейство и показываемыхъ по финансовой смѣтѣ доходовъ.		
въ § 5 ст. 2-й	294 р.	
» » » 5-й	14,495 »	
		14,789 » — »
Всего . .		252,506 р. — к.

На основаніи Высочайше утвержденныхъ штатовъ и положеній:

1861 г. Января 14		1,648 р. — к.
1866 » » 5 (17)		39,500 » — »
1869 » » 6		752 » — »
1870 » Марта 17		7,550 » — »
1871 Февраля 26		11,300 » — »
» » Мая 24		37,750 » — »
» » Октября 4		7,550 » — »
» » Декабря 7		37,750 » — »
1872 » Января 18		7,550 » — »
» » Марта 27		40,640 » — »
» » Апрѣля 25		7,550 » — »
» » Мая 29		3,880 » — »
» » » 31—110,600 р., а за исключеніемъ 29,000 р. назначавшихся на дополнительные курсы для учителей уѣздныхъ училищъ по С.-Петербургскому, Виленскому, Тамбовскому, Бѣлгородскому, Казанскому, Оренбургскому и Московскому учительскимъ институтамъ, остальныхъ		81,600 » — »
» » Іюня 27		7,550 » — »
1873 » Апрѣля 24		7,550 » — »
» » Іюня 13 (25)		8,960 » — »
» » Ноября 11		37,750 » — »
1874 » Марта 18—7,550 р., а за исключеніемъ 200 р. отнесенныхъ на счетъ пособія отъ Псковской городской думы, остальныхъ		7,350 » — »
» » Мая 7—14,800 р., а за исключеніемъ 2500 р., назначавшихся на дополнительные курсы для учителей уѣздныхъ училищъ, остальныхъ		12,300 » — »
» » Октября 20		17,410 » — »
» » Декабря 3—7,550 р., а за исключеніемъ 5,000 р., отнесенныхъ на счетъ пособія назначеннаго отъ Новгородскаго губернскаго земства, въ числѣ 8,000 р. остальныхъ		2,550 » — »
» » Декабря 10		7,550 » — »
1875 » Февраля 4		45,300 » — »
» » Іюня 10		7,550 » — »
» » Октября 11		8,350 » — »
» » Ноября 22		7,520 » — »

Статья.	ПРЕДМЕТЫ РАСХОДОВЪ.	Ассигновано на 1886 г.	Предполагается къ назначенію на 1887 г.
		РУБЛИ.	РУБЛИ.
2	Стипендіи и содержаніе воспитанниковъ	372,162	376,961

ОСНОВАНІЯ НАЗНАЧЕНІЙ

1876	Іюля 6		3,250 р. — к.
	. . . . .		1,200 » — »
	. . . . .		7,550 » — »
	. . . . .		4,500 » — »
	» Декабря 28 — 9,722 р., а за исключеніемъ 4,861 р., отнесенныхъ на счетъ пособія, назначеннаго изъ суммъ войска Донскаго, на часть 10,526 р., остальныхъ		4,861 » — »
	. . . . .		4,200 » — »
1877	Ноября 5		800 » — »
1879	Ноября 12		19,630 » — »
	» 15 Мая и 29 Декабря и 1880 г. Апрѣля 1		26,715 » — »
1880	Мая 13 и 1886 г. Января 20		450 » — »
	» Сентября 23		15,000 » — »
	» Октября 20		15,550 » — »
	» Ноября 3		800 » — »
	» » 10		8,680 » — »
1881	» Марта 4		2,500 » — »
	» Октября 13		8,905 » — »
1883	» Ноября 1		700 » — »
1885	» Декабря 30		3,000 » — »
	и на счетъ пособій: изъ посторонніхъ источниковъ . .	10,061 р.	
	» спеціальныхъ средствъ . .	60 »	
			10,121 » — »
	Итого . .		600,722 р. — к.
	а за исключеніемъ вычета на пенсіи и въ инвалидный капиталъ 7,967 р. 40 к., а за округленіемъ		7,967 » — »
	Слѣдуетъ къ отпуску		592,755 р. — к.

На 1887 годъ испрашивается противъ 1886 года менѣе на 4,699 р. Разность эта произошла отъ исключенія изъ смѣты.

Назначавшихся на дополнительные курсы для учителей уѣздныхъ училищъ при Московскомъ учительскомъ институтѣ	4,450 р
Вычета въ пенсіонный капиталъ Государственнаго Казначейства	24 »
и за уменьшеніемъ перечисленія изъ спеціальныхъ средствъ	225 »
Итого .	4,699 р.

На основаніи Высочайше утвержденныхъ штатовъ и положеній:

1861	г. Января 11	930 р. — к.
1866	» Января 5 (17)	19,060 » — »
1869	» Января 6	372 » — »
1870	» Марта 17	4,800 » — »

Статьи	ПРЕДМЕТЫ РАСХОДОВЪ	Ассигновано на 1886 г.	Предполагается къ назначенію на 1887 годъ
		рубли.	рубли.

ОСНОВАНІЯ НАЗНАЧЕНІЙ.

1871 г.	Февраля 26	4,800 р. — к.
»	Мая 24	24,000 » — »
»	Октября 4	4,800 » — »
»	Декабря 7	24,000 » — »
1872 г.	Января 18	2,850 » »
»	Марта 27	41,530 » »
»	Апрѣля 25	4,800 » — »
»	Мая 31	52,500 » — »
»	Іюня 27	2,850 » — »
»	Октября 8	2,400 » — »
1873 г.	Апрѣля 24	4,800 » — »
»	Іюня 13 (25)	7,200 » — »
»	Ноября 11	24,000 » — »
1874 г.	Марта 19	5,700 » — »
»	Мая 7—7,500 р., а за исключеніемъ 750 р. обращенныхъ, по Высочайшему повелѣнію 20 Іюня 1886 г., въ ресурсы Государственнаго Казначейства	4,800 » — »
»	Октября 20	6,750 » — »
»	Декабря 3—4,800 р., а за исключеніемъ 3,000 р., отнесѣнныхъ на счетъ пособія, назначеннаго отъ Новгородскаго губернскаго земства, въ числѣ 8,000 р. остальныхъ	2,500 » — »
»	Декабря 10	1,800 » — »
1875 г.	Февраля 4	4,800 » — »
»	Мая 6.	29,700 » — »
»	Іюня 10	900 » — »
»	Октября 11	1,250 » — »
»	Ноября 22	4,800 » »
»	Декабря 23	5,400 » »
1876 г.	Декабря 28 — 6,000 р., а за исключеніемъ 3,000 р., отнесенныхъ на счетъ пособія, назначеннаго изъ суммъ войска Донскаго въ числѣ 10,526 р., остальныхъ	3,600 » — »
1879 г.	Мая 15 и Декабря 31 и 1880 г. Апрѣля 1	2,150 » »
»	Сентября 28	4,800 » — »
1880 г.	Мая 13 и 1886 г. Января 20	3,000 » — »
»	Октября 20	16,370 » — »
»	Ноября 10	600 » — »
1881 г.	Октября 13	14,300 » — »
	На счетъ пособій: изъ посторонняхъ источниковъ . . 6,000 р. — к.	1,000 » — »
	изъ спеціальныхъ средствъ . . 11,943 » 40 »	6,300 » — »
		4,500 » — »
		17,943 » 40 »
	и переписанные по смѣтѣ 1883 г. изъ ст. 1-й § 10, по соглашенію съ Министромъ Финансовъ, на увеличеніе числа казенныхъ стипендій въ Вытегорской учительской семинаріи, назначавшіяся прежде на стипендіи кандидатамъ, для приготовленія въ приходскіе учители	600 » — »
	Итого . .	376,385 р. 40 к.

а за исключеніемъ переписанныхъ въ ст. 3-ю сего § на основаніи Высочайшихъ повелѣній

22 Апрѣля 1880 г.		372 р. — к.
29 Сентября 1882 г.		2,500 » — »

№ по порядку	ПРЕДМЕТЫ РАСХОДОВЪ.	Ассигновано на 1886 г.	Предполагается къ назначению на 1887 г.
		РУБЛЯ.	РУБЛЯ.
3	Хозяйственные расходы	289,192	285,37

ОСНОВАНІЯ НАЗНАЧЕНІЙ.

1 Января 1886 г.	2,550 р. — к.	
и для округленія сѣтнаго кредита	— » 40 »	
		5,422 р. 40 к.
	Слѣдуетъ къ отпуску	870,963 р. — к.

Противъ 1886 года испрашивается менѣе на 1,199 р. Разность эта произошла отъ исключенія изъ смѣты.

По случаю сокращенія числа казеннокоштныхъ воспитанниковъ Виленскаго учительскаго института, на основаніи Высочайше утвержденнаго 20 Іюня 1886 г. мнѣнія Государственнаго Совѣта . . . . . 750 р. — к.

за уменьшеніемъ перенесенія изъ спеціальныхъ средствъ . . . . 448 » 60 »

и для округленія сѣтнаго кредита . . . . . — » 40 »

Итого . 1,199 р. к.

На основаніи Высочайше утвержденныхъ штатовъ и положеній:

1861 г. Января 11		630 р. — к.
1867 » Января 5 (17)		3,920 » — »
1868 » Января 6		103 » 20 »
1870 » Марта 17		2,160 » — »
1871 » Февраля 26		3,126 » 40 »
» » Мая 24		22,300 » — »
» » Октября 4		2,460 » — »
» » Декабря 7		25,200 » — »
1872 » Января 18		2,310 » — »
» » Марта 27		13,150 » — »
» » Апрѣля 25		2,160 » — »
» » Мая 31		46,200 » — »
» » Іюня 27		2,310 » — »
» » Декабря 30		2,000 » — »
1873 » Апрѣля 24		4,460 » — »
» » Іюня 13 (25) и 1876 г. Декабря 28—9,460 р., а за назначеніемъ по Высочайшему повелѣнію 12 Іюня 1885 г. на наемъ помѣщенія для прибалтійской учительской семинаріи всего 2,500 р., вмѣсто отпускавшихся 5,800 р		6,160 » — »
» » Ноября 11		22,300 » — »
1874 » Марта 19		2,460 » — »
» » Мая 7		5,185 » — »
» » Октября 20		6,000 » — »
» » Декабря 3		2,460 » — »
» » » 10		2,460 » — »
1875 » Февраля 4		24,780 » — »
» » Іюня 10		2,460 » — »
» » Октября 11		2,460 » — »
» » Ноября 22—5,400 р., а за исключеніемъ 750 р. согласно журналу Департамента Государственной Экономіи 11 Декабря 1880 г. № 588, о ежегодной смѣтѣ Министерства Народнаго Просвѣщенія на 1881 годъ, остальныхъ		4,650 » — »

Отдѣл.	ПРЕДМЕТЫ РАСХОДОВЪ.	Ассигновано на 1886 г. РУБЛИ.	Предполагается къ назначенію на 1887 г. РУБЛИ.
4	На содержаніе и проѣзды учителей татарскихъ начальныхъ училищъ и инородческихъ языческихъ школъ, вызываемыхъ на педагогическіе курсы	3,400	3,400

ОСНОВАНІЯ НАЗНАЧЕНІЙ.

	[illegible]	5 460 р. — к.
1876 г. Декабря 28	5,330 р., а за отчисленіемъ 2,665 р., на счетъ пособія, назначеннаго изъ суммъ войска Донского въ числѣ 10,526 р., остальныхъ	2,665 » — »
1879 » Мая 15 и Декабря 31 и 1880 г. Апрѣля 1		7,300 » — »
» » Сентября 28		2,000 » — »
1881 » Апрѣля 22		373 » — »
» » Мая 13 и 1886 г. Января 20		10,200 » — »
» » Сентября 28 и 1886 г. Декабря 23	850 р., а за исключеніемъ 300 р., не требующихся къ отпуску изъ суммы назначавшейся на наемъ помѣщенія для приготовительнаго класса Дерптской 2-й учительской семинаріи, остальныхъ.	550 » — »
» » Октября 20		12,000 » — »
» » Ноября 10		2,400 » — »
1881 » Октября 13		2,550 » — »
1882 » Марта 3		7,000 » — »
» » Сентября 28		2,500 » — »
» » Ноября 20		750 » — »
1883 » Января 19		3,000 » — »
» » Августа 6		1,450 » — »
1884 » Января 3—2,500 р., а за исключеніемъ 2.250 р., нынѣ отпускаемыхъ, остальныхъ		250 » — »
1885 » Января 1		2,550 » — »
На основаніи Высочайше утвержденнаго 14 Марта 1863 г., журнала Департамента Государственной Экономіи 29 Декабря 1887 г. и 24 Января 1868 г. № 56 и за счетъ пособій: изъ посторонних источниковъ	2665 р.	1,285 » 40 »
» специальныхъ средствъ	180 »	
		2,845 » — »
	Итого	285,272 р. — к.

Противъ 1886 г. испрашивается менѣе на 3,920 р. Разность эта произошла отъ слѣдующихъ причинъ.

Убавилось отъ исключенія изъ смѣты назначавшихся.

На основаніи Высочайше утвержденнаго 9 Ноября 1882 г. мнѣнія Государственнаго Совѣта, на уплату за наемъ помѣщенія для Геодезическаго учительскаго института . . . 750 р.

На наемъ помѣщенія для Прибалтійской учительской семинаріи . . . 3,300 »

и по Высочайшему повелѣнію 23 Сентября 1880 г., въ числѣ 500 р. на наемъ помѣщенія для приготовительнаго класса Дерптской 2-й учительской семинаріи . 50 »

Итого . . 4,100 р.

Прибавилось отъ внесенія въ смѣту на счетъ перечисленія изъ спеціальныхъ средствъ . . . . . 180 »

Разность. . 3.920 р.

На основаніи Высочайше утвержденнаго 5 Ноября 1877 г. мнѣнія Государственнаго Совѣта . . . . . 3,000 »

По Высочайшему повелѣнію 27 Марта 1879 г. . . . . 400 »

Итого . . 3,400 р.

Статьи	ПРЕДМЕТЫ РАСХОДОВЪ.	Ассигновано на 1886 г.	Предполагается къ назначенію на 1887 г.
		РУБЛИ.	РУБЛИ.
	Итого по § 13-му	1.262,208	1 252,39
	Вычтено: на пенсіи . . . . . 6,484 р. 75 к. въ инвалидный капиталъ . . . . . 1,482 » 65 »		
	(Примѣчанія № 12-й).		
	§ 14-й.		
	Особыя учебныя заведенія.		
1	Содержаніе личнаго состава (205)	392,265	373,79

ОСНОВАНІЯ НАЗНАЧЕНІЙ

На 1887 годъ испрашивается противъ 1886 года менѣе на 9,818 р. по причинамъ, подробно изложеннымъ выше.

Изъ числа 1.252,390 р. отнесено расходомъ:

На счетъ Государственнаго Казначейства		1.221,380 р. 70 к.
и на счетъ пособій, передаваемыхъ въ Государственное Казначейство, и показанныхъ по финансовой смѣтѣ доходовъ:		
въ § 4 ст. 1-й	200 р.	
» » » 2-й	8,000 »	
» » » 6-й	10,526 »	
		18,726 » — »
		12,183 » 30 »
въ § 5 » 1-й		
Всего .		1.252,390 р. — к.

На основаніи Высочайше утвержденныхъ штатовъ и положеній:

1866 г. Марта 24 (Апрѣля 5)		4,509 р.
1867 » Января 24		56,630 »
1868 » Іюня 28		891 »
1869 » Мая 31		18,500 »
» » Іюня 8.		36,770 »
1870 » Ноября 9.		6,000 »
1871 » Февраля 8		6,000 »
» » Іюля 16 (28)		18,100 »
1872 » Мая 31		14,100 »
1873 » Мая 8		46,700 »
» » » 31		23,350 »
1874 » Апрѣля 10		3,300 »
1875 » Мая 6		1,500 »
1876 » Ноября 2		17,580 »
1879 » Мая 8		3,000 »
» » Октября 22		14,300 »
1884 » Февраля 7		20,010 »
» » Мая 30		3,000 »
» » Декабря 4		14,055 »
1885 » Апрѣля 15		8,750 »
		62,530 »
	Итого . .	376,519 р.
а за исключеніемъ вычета на пенсіи и въ инвалидный капиталъ по технологическому институту въ С.-Петербургѣ, по ветеринарнымъ институтамъ: Харьковскому, Дерптскому и Казанскому и по спеціальнымъ классамъ Лѣсничаго института восточныхъ языковъ всего 2,726 р. 80 к., а за округленіемъ		2,727 р.
	Слѣдуетъ къ отпуску. .	373,792 р.

Статья	ПРЕДМЕТЫ РАСХОДОВЪ	Ассигновано на 1886 г.	Предполагается къ назначенію на 1887 г.
		РУБЛИ.	РУБЛИ.
2	Хозяйственные расходы	187,516	253,351

ОСНОВАНІЯ НАЗНАЧЕНІЙ

На 1887 г. испрашивается противъ 1886 года менѣе на 18,493 р. Разность эта произошла отъ перенесенія означенной суммы по принадлежности въ ст. 2 ю сего §, на хозяйственные расходы Харьковскаго технологическаго института.

На основаніи Высочайше утвержденныхъ штатовъ и положеній:

1886 г. Марта 24 (Апрѣля 5)	1,190 р. — к.
1887 » Января 24	68,620 » — »
1883 » Іюня 28	131 » — »
1889 » Мая 31	2.150 » — »
» » Іюня 8	11,000 » — »
187 » Іюля 16 (28)	366 » — »
1872 » Мая 31	4,700 » — »
» » » 8	18,700 » — »
» » » 31	9,550 » — »
1878 » Ноября 2	5,000 » — »
1877 » Апрѣля 15	12,375 » — »
1878 » Октября 23	818 » 50 »
1879 » Октября 22	22,595 » — »
1881 » Іюля 10 и 1884 г. Декабря 4	6,780 » — »
1884 » Февраля 7	6,743 » — »
» » Декабря 4	11,843 » 50 »
188 » Апрѣля 16	2,400 » — »
» » Іюня 12	59,190 » — »
1886 » Февраля 17	3 100 » — »
	3.000 » — »
	Всего .	253,351 р. — к.

На 1887 годъ испрашивается противъ 1886 года болѣе на 65,835 р. Разность эта произошла отъ нижеслѣдующаго:

На основаніи Высочайше утвержденнаго 16 Апрѣля 1885 г. мнѣнія Государственнаго Совѣта на хозяйственные расходы Харьковскаго технологическаго института . . . . . 24,342 р.

Согласно ст. 2-й Высочайше утвержденнаго 16 Апрѣля 1885 г. положенія о Харьковскомъ практическомъ технологическомъ институтѣ,

на усиленіе средствъ института . . . . 6,350 »

и отъ перенесенія изъ ст. 1-й сего же §, на хозяйственные расходы того же института . . . . . 18,493 »

59,190 р

На усиленіе средствъ С.-Петербургскаго Технологическаго Института и на выдачу поступающихъ въ продажу издѣлій . . . . . 2,645 »

На наемъ помѣщенія для Варшавскаго ветеринарнаго училища, на основаніи Высочайше утвержденнаго, 12 Іюня 1885 г., мнѣнія Государственнаго Совѣта 5,100 р, за исключеніемъ отнесшихся на эту надобность 4,100 р. . . . . 1,000 »

На наемъ помѣщенія для Варшавскаго реальнаго класса и музея ваяющихъ искусствъ, на основаніи Высочайше утвержденнаго 17 Февраля 1886 г. мнѣнія Государственнаго Совѣта . . . . . 3,000 »

Итого . 65,835 р.

Статья	ПРЕДМЕТЫ РАСХОДОВЪ.	Ассигновано на 1886 г. рубли.	Предполагается къ назначению на 1887 г. рубли.
3	Содержаніе воспитанниковъ и стипендіи	75,140	81,140
	Итого по § 14-му. . .	654,941	708,283
	Вычтено: на пенсіи . . . . 2,452 р. 40 к. въ инвалидный капиталъ. . . 274 » 40 »		
	(Приложеніе № 14-й).		
	§ 15-й.		
	Расходы строительные.		
1	На постройку и починку учащихъ зданій Министерства Народнаго Просвѣщенія	887,768	414,[illegible]
	(Приложеніе № 15-й)		

ОСНОВАНІЯ ИСЧИСЛЕНІЯ.	
На основаніи Высочайше утвержденныхъ штатовъ и положеній:	
1883 г. Ноября 12	960 р.
1886 » Іюня 22 (Іюля 10)	11,660 »
1887 » Января 24	22,600 »
1868 » Ноября 12	1,500 »
1875 » Мая 8.	6,000 »
» » » 31.	3,000 »
» » Ноября 21	16,800 »
1878 » Ноября 28	9,000 »
1885 » Іюля 10	2,900 »
1884 » Декабря 4	720 »
1885 » Апрѣля 16	6,000 »
Итого . .	81,140 р.
На 1887 годъ испрашивается противъ 1886 года болѣе на 6,000 р. Увеличеніе это произошло отъ отнесенія въ смѣту равной суммы на стипендіи учащимся въ Харьковскомъ технологическомъ институтѣ, на основаніи Высочайше утвержденнаго 16 Апрѣля 1885 г. мнѣнія Государственнаго Совѣта.	
На 1887 годъ испрашивается по сему § противъ 1886 года болѣе на 53,342 р. по причинамъ, подробно объясненнымъ выше.	
Изъ числа 708,283 р., отнесено расходовъ:	
На счетъ Государственнаго Казначейства.	699,307 р. 55 к.
и на счетъ пособій, передаваемыхъ въ Государственное Казначейство и показанныхъ по финансовой смѣтѣ доходовъ:	
въ § 4 ст. 1-й . . . . . 3,750 р. — к.	
» » 6 » 6-й . . . . . 5,225 » 45 »	
	8,975 » 45 »
Всего . .	708,283 р. — к.
По Высочайшему повелѣнію 13 Февраля 1860 года	82,142 р. 40 к.
На основаніи Высочайше утвержденныхъ 31 Декабря 1868 г. и 30 Декабря 1872 г. мнѣній Департамента Государственной Экономіи:	
12, 16 и 23 Октября, 15 и 29 Ноября 1868 г. за № 794	1,857 » 60 »
1 и 29 Ноября и 14 Декабря 1872 г. за № 563, на строительныя надобности по Варшавскому учебному округу	47,600 » — »

Статья.	ПРЕДМЕТЫ РАСХОДОВЪ.	Ассигновано на 1886 г.	Предполагается къ назначенію на 1887 годъ
		РУБЛИ.	РУБЛИ

ОСНОВАНІЯ НАЗНАЧЕНІЙ.

По Высочайшему повелѣнію 26 Апрѣля 1883 года, на содержаніе въ чистотѣ, и всякіе мелкіе починки учащихся зданій Кавказскаго учебнаго округа . . . 3,000 р. — к.

На основаніи Высочайше утвержденныхъ мнѣній Государственнаго Совѣта:

30 Августа 1884 г. на постройку клиническихъ бараковъ при университетѣ Св. Владиміра, въ смѣтѣ 265,555 руб., разрѣшенныхъ къ отпуску на этотъ предметъ, въ теченіи 3-хъ лѣтъ . . . . . 88,518 » 33 »

18 Сентября 1884 года, на постройку новаго флигеля для библіотеки Императорской Академіи Наукъ, въ числѣ 90,000 руб., разрѣшенныхъ къ отпуску на этотъ предметъ, въ теченіе 3-хъ лѣтъ . . . . . 30,000 » — »

30 Апрѣля 1885 г. на постройку зданій для начальныхъ училищъ въ мѣстностяхъ Сѣдлецкой и Люблинской губерній, населенныхъ новосоединившимися съ Православною церковію грекo-уніатами . . . . . 29,846 » 40 »

1 Января 1885 г. на расширеніе и улучшеніе научныхъ учрежденій Деритскаго университета . . . . . 20,000 » »

7 Апрѣля 1886 г. на постройку анатомическаго театра для Харьковскаго университета . . . . . 33,983 » 80 »

8 Апрѣля 1886 г. на окончаніе работъ по расширенію и перестройкѣ зданія Пермскаго реальнаго училища . . . . . 4,462 » — »

Согласно заключеніямъ Департамента Государственной Экономіи 24 Февраля 1886 г.:

На производство работъ по укрѣпленію берега р. Поѣзи близъ Благовѣщенской учительской семинаріи . . . . . 4,700 » — »

На производство работъ по сломкѣ стараго и постройкѣ новаго зданія для Повѣтовой учительской семинаріи . . . . . 51,842 » — »

По соглашенію съ Министерствомъ Финансовъ на ремонтъ зданія Келецкаго начальнаго училища, Калишской губ. замѣнивъ врендной платы, на равную сумму, за помѣщеніе въ зданіи названнаго училища мѣстнаго Казначейства, ассигнованныя по § 1 ст. 1-ю доходной смѣты Министерства Народнаго Просвѣщенія . . . . . 314 » — »

Итого . . . . . 414,046 р. 53 к.

а за округленіемъ испрашивается . . . . . 414,047 » — »

Кредиты по сей статьѣ испрашиваются на смѣтные періоды до 30 Апрѣля 1889 года.

На 1887 годъ испрашивается противъ 1886 г. менѣе на 472,721 р. Разность эта произошла отъ слѣдующихъ причинъ:

Убавилось отъ исключенія изъ смѣты назначавшихся:

На перестройку и расширеніе помѣщеній С.-Петербургской Выборгской мужской гимназіи . . . . . 11,250 р. — к.

» постройку зданій для начальныхъ училищъ въ мѣстностяхъ Сѣдлецкой и Люблинской губ., населенныхъ новосоединившимися съ Православною церковью грекo-уніатами . . . . . 1,852 » 90 »

» постройку дома для 7-й С.-Петербургской гимназіи . . . . . 31,000 » — »

» постройку анатомическаго театра для Харьковскаго университета . . . 16,036 » 20 »

» постройку и другія надобности Императорской Публичной библіотеки . . 20,198 » — »

» строительныя надобности Императорскаго Россійскаго историческаго музея. 207,382 » — »

» постройку при Николаевской главной астрономической обсерваторіи особаго зданія для астрометрическихъ работъ . . . . . 36,000 » — »

» окончательное устройство зданія Иркутской обсерваторіи . . . . . 6,036 » — »

» постройку вчерне зданій химическихъ мастерскихъ и живого дома при Харьковскомъ технологическомъ институтѣ . . . . . 185,000 » — »

Итого . 534,725 р. 10 к.

Статья	ПРЕДМЕТЫ РАСХОДОВЪ.	Ассигновано на 1886 г.	Предполагается къ назначенію на 1887 г.
		РУБЛИ.	РУБЛИ.
1	На платежи по долгу Императорскаго Россійскаго историческаго музея Московскому городскому кредитному обществу	88,274	88,274
	Сверхъ того на 1886 годъ было назначено:		
	На канцелярскіе и хозяйственные расходы Особой Коммиссіи по постройкѣ зданія для историческаго музея въ Москвѣ	5,700	—
	Итого по § 15-му	**981,682**	**502,261**
	§ 16-й.		
	На приготовленіе профессоровъ и учителей, на ученыя командированія и на выдачу преній Императора Петра Великаго.		
1	На приготовленіе профессоровъ и учителей	67,500	67,500
	(Приложеніе № 16 й).		
2	На ученыя командировки, предпріятія, ученыя пособія и печатаніе.	38,120	33,120

ОСНОВАНІЯ НАЗНАЧЕНІЙ.

Прибавилось отъ внесенія въ смѣту:

На основаніи Высочайше утвержденнаго 8 Апрѣля 1886 г. мнѣнія Государственнаго Совѣта, на окончаніе работъ по перестройкѣ зданія Пермскаго реальнаго училища . . . . . 4,462 р. — к.

Согласно заключенію Департамента Государственной Экономіи 24 Февраля 1886 г.

На производство работъ по укрѣпленію берега р. Потѣхи, близъ Благовѣщенской учительской семинаріи . . . . . 4,700 » — »

На производство работъ по сломкѣ стараго и постройкѣ новаго зданія для Повенчѣйской учительской семинаріи . . . . 51,812 » — »

и для округленія смѣтнаго кредита . . . . . » 10 »

61,004 » 10 »

Разность . 473,721 р. — к

На основаніи Высочайшаго повелѣнія 10 Декабря 1882 г.

Означенная сумма исключена изъ смѣты за упраздненіемъ Коммиссіи по Высочайшему повелѣнію 12 Іюня 1886 года.

На 1887 годъ испрашивается противъ 1886 г менѣе на 479,421 р. по причинамъ, подробно объясненнымъ выше.

По Высочайшему повелѣнію 20 Января 1862 года . . . . . 24,000 р.

На основаніи Высочайше утвержденнаго 14 Марта 1868 г. журнала Департамента Государственной Экономіи 29 Декабря 1867 и 24 Января 1868 г. № 56 . 5,000 »

На основаніи Высочайше утвержденнаго журнала Департамента Государственной Экономіи 6 Ноября и 4 Декабря 1871 г. № 667 . . . . . 21,000 »

На основаніи Высочайше утвержденнаго 30 Декабря 1885 г. мнѣнія Государственнаго Совѣта, на содержаніе русскаго біологическаго института при Лейпцигскомъ университетѣ . . . . . 17,500 »

Итого . 67,500 р.

По Высочайшему повелѣнію 20 Января 1862 года . . . . . 24,000 »

На основаніи Высочайше утвержденнаго, 30 Декабря 1868 г мнѣнія Государственнаго Совѣта, и Высочайше утвержденнаго 30 Декабря 1871 г. журнала Департамента Государственной Экономіи № 667 . . . . . 2,000 »

На основаніи Высочайшихъ повелѣній:

6 Мая 1875 года на содержаніе біологической станціи въ г. Севастополѣ . 1,500 »

6 Мая 1880 года на вознагражденіе корреспондента Министерства Народнаго Просвѣщенія аббата Мишо . . . . . 1,000 »

11 Января 1883 г на изданіе ученаго труда библіографа Межова, въ теченіе 3 лѣтъ, начиная съ 1883 года . . . . . 1,000 »

5 Января 1884 г. на наемъ для русскихъ естествоиспытателей рабочаго стола на зоологической станціи доктора Дорна въ Неаполѣ . . . . . 560 »

Статья	ПРЕДМЕТЫ РАСХОДОВЪ.	Ассигновано на 1886 г.	Предполагается къ назначению на 1887 г.	ОСНОВАНІЯ НАЗНАЧЕНІЙ.
		РУБЛИ.	РУБЛИ	
				18 Сентября 1884 г. на наемъ втораго рабочаго стола для русскихъ естество-испытателей, на зоологической станціи доктора Дорна въ Неаполѣ . . . . . 560 »
				И на основаніи Высочайшихъ соизволеній испрошенныхъ Министромъ Финансовъ:
				Въ пособіе заслуженному ординарному профессору Богданову на изданіе сочиненія его «Медицинская Зоология» . . . . . 1,000 »
				На изданіе трудовъ VI археологическаго съѣзда . . . . . 1,500 »
				Итого . 33,120 р.
3	На выдачу премій Императора Петра Великаго за лучшія учебныя руководства, а также за книги для народнаго чтенія	5,500	5,500	На основаніи Высочайше утвержденнаго, 15 Мая 1873 г., мнѣнія Государственнаго Совѣта.
	Итого по § 16-му	111,120	106,120	На 1887 годъ испрашивается противъ 1886 г. менѣе на 5,000 р. Разность эта произошла отъ исключенія изъ сметы равной суммы, назначавшейся на снаряженіе ученой экспедиціи для изслѣдованія новоприсоединенной части Закаспійской области и сосѣднихъ участковъ Харьсанской провинціи Персіи.
	§ 17-й.			
	Пособія.			
1	На содержаніе стипендіатовъ Министерства Народнаго Просвѣщенія въ разныхъ учебныхъ заведеніяхъ	7,000	7,000	По Высочайшему повелѣнію 15 Сентября 1862 года . . . . . 5,000 р.
				На основаніи журнала Департамента Государственной Экономіи, отъ 15 Января, 11 Февраля и 11 Марта 1864 года . . . . . 2,000 »
				Итого . 7,000 р.
2	Пособія женскимъ гимназіямъ и училищамъ . . .	295,701	298,201	По Высочайше утвержденнымъ мнѣніямъ Государственнаго Совѣта назначено производить въ пособіе:
				2 Іюля 1863 года Полтавскому женскому училищу 1-го разряда . . . 1,500 р.
				30 Декабря 1866 г. На устройство и поддержаніе женскихъ училищъ сѣверо-западнаго края . . . . . 2,000 »
				1 Іюля 1868 г. Коломенской женской гимназіи въ Ригѣ . . . . 3,000 »
				8 Іюля 1868 г. Частнымъ женскимъ училищамъ:
				Двухкласснымъ въ гг. Могилевѣ, Шавляхъ, Мозырѣ, Брестъ-Литовскѣ, Бобруйскѣ, Бѣлостокѣ, Сздцѣ, Пинскѣ, Россіенахъ, Повенцѣ и Слонимѣ по 700 р. на каждое, а на 11 училищъ . . . . . 7,700 р.
				и одноклассныхъ въ гг. Ильковирѣ, Волковыскѣ, Кобринѣ, Пружанахъ, Борисовѣ, Игуменѣ, Новогрудкѣ, Климовичахъ, Оршѣ, Шавлѣ, Мстиславлѣ, Рогачевѣ и Велижѣ по 385 р. на каждое, а на 13 училищъ . . 5,005 »
				12,705 »
				и на стипендіи для бѣдныхъ дѣвицъ, обучающихся въ учебныхъ заведеніяхъ . 1,500 »
				26 Мая 1869 г. Женскому училищу въ г. Острогѣ (Волынской губерніи), учрежденному Кирилло Меѳодіевскимъ братствомъ . . . . . 1,500 р.
				и содержащимся въ частныхъ женскихъ пансіонахъ въ губерніяхъ Кіевской, Подольской и Волынской 3,500 р. а за исключеніемъ 1,450 р. согласно журналу Департамента Государственной Экономіи, 2 Декабря 1881 г. № 631 о смѣтной смѣтѣ Министерства Народнаго Просвѣщенія на 1882 г. остальныхъ . . . . . 2,050 » 3,550 »

Статьи.	ПРЕДМЕТЫ РАСХОДОВЪ.	Ассигновано на 1886 г.	Предполагается къ назначенію на 1887 годъ
		РУБЛИ.	РУБЛИ.

ОСНОВАНІЯ НАЗНАЧЕНІЙ.

24 Мая (5 Іюня) 1870 г. На пособіе женскимъ гимназіямъ и прогимназіямъ . . . 150,000 »
21 Декабря 1870 г. Сухумской женской прогимназіи . . . . . 3,500 »
15 Іюля 1872 г. Виленскому Высшему женскому училищу . . 12,245 р.
15 Октября 1872 г. На содержаніе церкви при означенномъ училищѣ. 546 »
20 Ноября 1874 г. Въ составъ суммы на содержаніе директора помянутаго училища . . . . . 1,155 »
13,946 »

По Высочайше утвержденному, 3 Декабря 1871 г. всеподданнѣйшему докладу Министра Народнаго Просвѣщенія, на содержаніе дѣвичьей школы въ Цетиньѣ . . . 5,700 »
и по Высочайше утвержденному, 16 Августа 1872 г., всеподданнѣйшему докладу Управляющаго Министерствомъ Народнаго Просвѣщенія, на Витебское женское училище, преобразованное изъ двухкласснаго въ пятиклассное . . . 2,000 р.
и на двухклассное женское училище въ Полоцкѣ . . . 700 »
2,700 р.

9 Января 1874 г. на содержаніе 3-хъ классной женской прогимназіи въ г. Ревелѣ . 4,860 »
4 Іюня 1874 г. Въ пособіе Владикавказской Ольгинской женской гимназіи . 2,000 »
8 Іюля 1874 г. Островскому женскому училищу, имени графа Блудова, дополнительнаго пособія . . . . . 11,000 »
На основаніи Высочайше утвержденныхъ мнѣній Государственнаго Совѣта:
10 Іюля 1875 г. На содержаніе Темиръ-Ханъ-Шуринской женской прогимназіи . 1,500 »
5 Ноября 1875 г. На содержаніе Виленскаго Маріинскаго женскаго училища добавочныхъ . . . . . 11,220 »
6 Декабря 1875 г. На содержаніе Рижской женской Ломоносовской гимназіи, дополнительныхъ . . . . . 3,000 »
3 Октября 1878 г. На содержаніе 5-го класса при Ревельской женской прогимназіи 1,200 »
3 Февраля 1879 г., на пособіе учрежденнымъ въ С.-Петербургѣ, профессоромъ Бестужевымъ-Рюминымъ высшимъ женскимъ курсамъ . . . 3,000 »
4 Іюля 1879 г., на содержаніе 6-го класса при Ревельской женской прогимназіи . 2,100 »
5 Ноября 1879 и 24 Ноября 1880 г. на содержаніе Тифлисскихъ Великой Княгини Ольги Ѳеодоровны женскихъ гимназій и прогимназій . . . 7,000 »
800 »
4 Апрѣля 1881 г., на содержаніе Ставропольской Ольгинской женской гимназіи . 2,000 »
8 Апрѣля 1881 г., на содержаніе 7-го класса Ревельской женской гимназіи . . 1,850 »
11 Января 1882 г., на содержаніе женской гимназіи въ Гельсингфорсѣ 8,000 металлическихъ, а по переложеніи таковыхъ рублей на кредитные . . 12,000 »
2 Февраля 1882 г., на содержаніе женской гимназіи при Покровской общинѣ сестеръ милосердія въ С.-Петербургѣ—5,490 р., а за исключеніемъ 3,750 р., нетребующихся къ отпуску, остальныхъ . . . . . 1,740 »
3 Декабря 1882 г. на содержаніе Кутаисской женской гимназіи . . . 2,000 »
1 Января 1883 г. на содержаніе Гори Анастасіевской и Александропольской Ольгинской женскихъ прогимназій по 1,000 р. . . . . 2,000 »
9 Января 1884 г., на содержаніе частной женской гимназіи Ващенко—Захарченко въ г. Кіевѣ, съ 1884 г. въ теченіе 6-ти лѣтъ . . . . . 5,000 »
1 Января 1884 г., на содержаніе женской гимназіи въ г. Нарвѣ . . . 1,980 »
2 Февраля 1885 г., на наемъ помѣщенія для Ревельской женской гимназіи . . 2,000 »
5 Ноября 1885 г., на содержаніе Ставропольской женской гимназіи Св. Александры 2,000 р. и Ейской женской прогимназіи 1,000 р., съ 1886 г. въ теченіе 3-хъ лѣтъ . . . . . 3,000 »
7 Апрѣля 1886 г., на содержаніе Омской почетныхъ гражданъ Поповыхъ женской гимназіи . . . . . 4,000 »
На основаніи Высочайше утвержденнаго журнала Департамента Государственной Экономіи 28 Ноября 1885 г. № 595, о финансовой смѣтѣ Министерства Народнаго Просвѣщенія, на 1886 годъ, на содержаніе Вѣрненской женской гимназіи . . 12,850 »

Итого . 298,201 р.

Статья	ПРЕДМЕТЫ РАСХОДОВЪ	Ассигновано на 1886 г.	Предполагается къ назначенію на 1887 г.
		РУБЛИ.	РУБЛИ.
3	На выдачу третнаго не въ зачетъ жалованья лицамъ, опредѣленнымъ въ должности учителей	100,000	100,000
4	На 30 стипендій въ университетахъ Имперіи для русскихъ уроженцевъ Варшавскаго учебнаго округа, православнаго исповѣданія . . .	11,000	11,000
5	На 10 стипендій въ С.-Петербургскомъ и Московскомъ университетахъ для воспитанниковъ Сувалской и Маріампольской гимназій изъ природныхъ литвиновъ	3,360	3,360
6	Пособія для учениковъ и учениць казенныхъ училищъ	3,000	3,000
7	На стипендіи изъ частныхъ записей .	2 458	2 458

ОСНОВАНІЯ НАЗНАЧЕНІЙ.

Противъ 1886 года болѣе на 2.500 р. Разность эта произошла отъ слѣдующихъ причинъ:

Прибавилось отъ внесенія въ смѣту на основаніи Высочайше утвержденнаго 7 Апрѣля 1886 г. мнѣнія Государственнаго Совѣта, на содержаніе Омской почетныхъ гражданъ Поповыхъ женской гимназіи . . . . . 4,000 р.

Убавилось отъ уменьшенія суммы, испрашиваемой на хозяйственные расходы женской гимназіи при Покровской общинѣ сестеръ милосердія въ С.-Петербургѣ . 1,500 »

Разность . 2,500 р.

На основаніи Св. Зак. (изд. 1876 г.) Т. III кн. 1-я Уст. о сл. по опр. отъ Прав. ст. 248-я и Высочайше утвержденнаго 9 Октября 1884 г. мнѣнія Государственнаго Совѣта, согласно назначению по смѣтѣ 1886 года

Дѣйствительный расходъ по сей статьѣ составлялъ:

въ 1883 году	81,610 р. 24 к.	
» 1884 »	85,512 » 46 »	
» 1885 »	83,679 » 49 »	
Итого . .	250,802 р. 19 к.	

Среднимъ числомъ въ годъ 83,600 р. 73 к.

Но такъ какъ въ числѣ означенной общей суммы заключается расходъ основанный на Высочайше утвержденномъ 9 Октября 1884 г. мнѣніи Государственнаго Совѣта всего лишь за одинъ послѣдній годъ и при томъ не въ полной мѣрѣ предстоявшей въ тотъ годъ издержки, часть которой (2,723 р. 30 к.) отнесена была, по недостатку отпущеннаго кредита, на смѣту 1886 г., кредитъ по сей статьѣ испрашивается въ среднемъ размѣрѣ.

На основаніи Высочайше утвержденнаго 6 Апрѣля 1867 г. положенія Комитета по дѣламъ Царства Польскаго.

На основаніи Высочайшаго повелѣнія 29 Іюля (10 Августа) 1866 года.

На основаніи Высочайше утвержденнаго 31 Декабря 1869 г. журнала Департамента Государственной Экономіи 12 Ноября и 17 Декабря 1869 г. № 734.

На основаніи постановленія Временнаго Управленія Царствомъ отъ 24 Ноября (6 Декабря) 1831 г. въ замѣнъ процентовъ съ невернувшихся капиталовъ, внесенныхъ частными лицами въ Польскій Банкъ для вытребованной надобности и растраченныхъ во время мятежа 1831 года—1,855 р. 22 к., а за исключеніемъ сихъ копѣекъ для округленія . . . . . 1,855 р. — к.

и на основаніи Высочайше утвержденнаго 23 Февраля 1870 года мнѣнія Государственнаго Совѣта . . . . . 1,107 » — »

Итого . 2,942 р. — к.

Статьи	ПРЕДМЕТЫ РАСХОДОВЪ.	Ассигновано на 1886 г.	Предполагается къ назначению на 1887 г.
		РУБЛИ.	РУБЛИ.
8	На содержание гимназій, прогимназій и другихъ мужскихъ учебныхъ заведеній	376 00	102,0

ОСНОВАНІЯ НАЗНАЧЕНІЙ.

а за исключеніемъ: употребляемыхъ на пособія начальнымъ училищамъ и, по соглашенію съ Государственнымъ Контролемъ, переведенныхъ въ § 10 ст. 2. . 484 р. к.

Назначается 2,458 р. — к.

По Высочайшимъ повелѣніямъ:

9 Марта 1865 г. на высшее уѣздное училищѣ въ Лемзалѣ . . . . . 1,016 р. — к.

12 Мая 1865 г., на гимназіи:
- въ Аренсбургѣ . . . . . 2,941 » — »
- » Перновѣ . . . . . 2,986 » — »
- » Либавѣ—4,186 р., а за исключеніемъ 3,168 р. переведенныхъ на основаніи Высочайше утвержденнаго 23 Декабря 1885 г. мнѣнія Государственнаго Совѣта, въ § 9, на содержаніе Либавскаго городскаго училища, остальныхъ . . . . 1,028 » — »

20 Іюля 1865 г., на Александровскую гимназію въ Керчи . . . . . 3,050 » — »

22 Апрѣля 1867 г., на параллельный классъ при Либавской гимназіи . . . 500 » — »

12 Августа 1868 г., на гимназію въ Вильнѣ . . . . . 2,300 » — »

23 Мая 1870 г., на Глуховскую прогимназію . . . . . 2,110 » — »

4 Октября 1870 г., на гимназію въ Гольдингенѣ . . . . . 1,599 » — »

Дополнительнаго содержанія на Александровскую гимназію въ Керчи, по Высочайше утвержденнымъ мнѣніямъ Государственнаго Совѣта:

12 Декабря 1865 года . . . . . 7,024 р. 60 к.
29 Января 1866 года . . . . . 1,293 » 60 »
5 Января 1870 года . . . . . 1,442 » 20 »
и 8 Марта 1871 года . . . . . 1,850 » — »

и на основаніи Высочайше утвержденнаго 19 Іюня и 30 Іюля 1871 г. устава и штата гимназій . . . . . 1,160 » — »

12,770 » 40 »

6 Января 1869 г. на производство содержанія учителямъ русскаго языка въ гимназіяхъ:
Перновской и Либавской . . . . . 1,325 р. — к.

13 Марта 1870 г., на усиленіе канцелярскихъ средствъ для русской переписки въ гимназіяхъ:
Аренсбургской, Перновской и Либавской по 800 р. на каждую . 2,400 » — »

3,725 » — »

24 Апрѣля 1870 г., на русское училище, что нынѣ Александровская гимназія, въ Гельсингфорсѣ . . . . . 19,000 » — »

7 Декабря 1871 г., на гимназію въ Бердянскѣ . . . . . 4,600 » »

28 » » » на Новгородскую земскую учительскую школу ежегоднаго пособія по 1,000 р. въ годъ, въ теченіе 20 лѣтъ, слѣдующія на 16-й годъ . . . 1,000 » »

1 Іюня 1872 г., на гимназію Императорскаго человѣколюбиваго общества . . 8,580 » — »

27 Марта 1873 г., на гимназію въ г. Сумахъ, Харьковской губерніи . . . 11,030 » — »

10 Апрѣля 1873 г., за 2-хъ кл. город. учил. въ г. Бердянскѣ . . . . . 1,000 » — »

23 (25) Іюня 1873 г., на Александровскую гимназію Смоленскаго земства въ г. Вильнѣ, дополнительныхъ . . . . . 10,000 » »

5 Февраля 1874 г., на содержаніе 2-хъ помощниковъ классныхъ наставниковъ при гимназіи Императорскаго человѣколюбиваго общества . . . . . 600 » — »

Статья	ПРЕДМЕТЫ РАСХОДОВЪ.	Ассигновано на 1886 г.	Предположено къ назначен на 1887 год.
		РУБЛИ.	РУБЛИ

ОСНОВАНІЯ НАЗНАЧЕНІЙ.

5 Іюля и 31 Декабря 1874 г., на дополнительное содержаніе Глуховской прогимназіи преобразованной изъ 4-хъ классной въ 6-ти классную	5,735 р. — к.	
6 Августа 1874 г., на содержаніе Николаевской Царскосельской гимназіи	14,360 » — »	
17 (20) Мая 1875 г., въ видѣ субсидіи лицею Цесаревича Николая въ Москвѣ, на окончаніе постройки зданія онаго	23,000 » — »	
20 Декабря 1875 г., на содержаніе приготовительнаго класса Бердянской гимназіи	1,100 » — »	
7 Декабря 1876 г., на содержаніе Аренсбургской гимназіи дополнительныхъ	1,950 » — »	
15 Мая 1879 г., на содержаніе Аренсбургской гимназіи добавочныхъ	2,951 » — »	
» » » на содержаніе Александровской русской гимназіи въ Гельсингфорсѣ, добавочныхъ въ 10,000 р.	5,810 » »	
16 Мая 1880 г., въ пособіе содержателю южно-славянскаго пансіона въ г. Николаевѣ, Кол. Сов. Мишину	4,000 » — »	
18 Ноября 1880 г. на содержаніе реальнаго училища въ Дерптѣ	2,271 » »	
30 Апрѣля 1882 г. на содержаніе мужской гимназіи Императора Александра II въ мѣстечкѣ Биркенруе, Лифляндской губерніи	10,000 » — »	
8 Іюня 1883 г., на содержаніе Коречавской гимназіи—26,100 р., а за исключеніемъ 10,771 р. 60 к. назначенныхъ въ отпуску отъ мѣстнаго уѣзднаго земства и 1,478 руб. 40 к. обращенныхъ на спеціальныя средства помянутой гимназіи, остальныхъ	13,850 » »	
11 Января 1883 г. на содержаніе, въ теченіе 5-ти лѣтъ, начиная съ 1883 года, городскихъ училищъ. Мало-Вишерскаго, Новгородской губерніи. 1,470 р. — к. Орскаго, Оренбургской губерніи 2,087 » 50 »	3 557 » 50 »	
15 Января 1883 г. на содержаніе русскаго реальнаго училища въ г. Выборгѣ 19,350 р. металлическихъ, а по переложеніи таковыхъ рублей на кредитные	29,025 » — »	
1 Февраля 1883 г. на содержаніе Владимирскаго Дорисъ-Мелиховскаго ремесленнаго училища въ теченіи 5 лѣтъ начиная съ 1883 года	3,000 » — »	
9 Января 1884 г. на содержаніе Мемельской прогимназіи, съ 1884 г. въ теченіе 3-хъ лѣтъ	8,550 » — »	
1 Января 1885 г Владимірскому благотворительному обществу на содержаніе ремесленно-трудовой школы	1,000 » — »	
16 Марта 1885 г. На содержаніе Иркутскаго техническаго училища	14,000 » — »	
15 Ноября 1885 г. Въ пособіе ремесленному училищу Тверского благотворительного общества «Доброхотной копѣйки»	2,000 » — »	
1 Января 1886 г. На содержаніе С.-Петербургскаго ремесленнаго училища по мелкачевскому плану, учрежденнаго Императорскимъ русскимъ техническимъ обществомъ, съ 1886 г. въ теченіи 5 лѣтъ	5,000 » — »	
» » На содержаніе Новочеркасскаго атаманскаго технического училища.	16,000 » — »	
9 Февраля 1886 г. На содержаніе ученической квартиры для дѣтей инородцевъ при Туркестанской учительской семинаріи	4,134 » — »	
10 Іюня 1886 г. Въ пособіе Александровской Гельсингфорсской гимназіи на уплату Финляндскому Сейму процентовъ и погашеніе числящагося на сей гимназіи долга, металлическихъ	3,320 » — »	

На учебныя заведенія, перешедшія изъ вѣдомства Министерства Финансовъ:

в) На содержаніе шкиперскихъ учебныхъ курсовъ въ Архангельскѣ и Кеми. На основаніи штатъ, Высочайше утвержденнаго 31 Октября 1841 г.	3,800 р.
На основаніи Высочайше утвержденныхъ всеподданнѣйшихъ докладовъ Министра Финансовъ 12 Іюля 1843 г.	1,644 »
и Іюня 1843 г.	2,000 »

Статьи.	ПРЕДМЕТЫ РАСХОДОВЪ.	Ассигновано на 1886 г.	Предполагается къ назначенію на 1887 годъ.
		РУБЛИ.	РУБЛИ

ОСНОВАНІЯ НАЗНАЧЕНІЙ.

На основаніи Высочайше утвержденнаго 28 Сентября 1882 г. мнѣнія Государственнаго Совѣта, на преподаваніе пароходной механики въ Архангельскомъ шкиперскомъ курсѣ . . . 120 »

Итого . . 7,564 р.

а за исключеніемъ 76 р., составляющихъ вычетъ на пенсіи, испрашивается . 7,488 р. — к

б) На содержаніе Рижскаго политехническаго училища, на основаніи Высочайше утвержденнаго 25 Апрѣля 1875 г. всеподданнѣйшаго доклада Министра Финансовъ . . . . . 10,000 » — »

в) Пособія мореходнымъ классамъ, на основаніи Высочайшихъ повелѣній.

1) 15 Ноября 1868 г. въ Сумскомъ посадѣ Архангельской губерніи . 1,000 р.

2) 9 Августа 1874 г. въ Патрикѣевской волости Архангельскаго уѣзда и въ Кунерецкомъ селеніи Онежскаго уѣзда . . . . 2,000 »

3) 8 Августа 1875 г. въ гг. Онегѣ, Балтійскомъ портѣ, Керчи, Севастополѣ и въ поселкѣ Голая пристань . . . . . 5,000 р.

4) 17 Мая 1876 г. въ С.-Петербургѣ, при рѣчномъ Яхтъ-Клубѣ . . 2,000 »

5) 5 Марта 1871 г. въ с. Лебяжьемъ, С.-Петербургской губерніи . 1,000 »

6) 19 Октября 1873 г. и 3 Января 1884 г. въ г. Нарвѣ, С.-Петербургской губерніи . . . . . 2,000 »

7) 9 Мая 1880 г. въ селѣ Вознесенье, Лодейнопольскаго уѣзда Олонецкой губерніи . . . . . 1,000 »

8) 5 Сентября 1879 г. въ мѣстечкѣ Гайнашѣ, Лифляндской губ. . . 2,000 »

9) 12 Декабря 1869 г., 25 Ноября и 17 Декабря 1871 года и 24 Мая 1872 г. въ г. Виндавѣ и въ казенныхъ имѣніяхъ Газау и Феликсбергѣ Курляндской губерніи . . . . 5,600 »

10) 17 Октября 1869 г. въ с. Донгангенѣ . . . . . 1,000 »

11) 11 Мая 1873 г. въ г. Лубъ-Эзернѣ Курляндской губерніи . . 1,000 »

12) 9 Мая 1875 г. въ казенномъ имѣніи Авгернъ и въ м. Полангенѣ Курляндской губерніи . . . . . 1,900 »

13) 28 Мая 1876 г. въ г. Либавѣ Курляндской губерніи . . 3,000 »

14) 22 Августа 1876 г. въ Рыбинскѣ Ярославской губерніи . . 1,000 »

15) 22 Октября 1877 г. въ станицѣ Аксайской . . . 1,000 »

16) 5 Сентября 1879 г. въ г. Херсонѣ . . . . . 2,000 »

17) 20 Августа 1871 г. въ г. Николаевѣ Херсонской губерніи . 1,000 »

18) 8 Сентября 1873 г. и 3 Января 1884 г. въ г. Бериславѣ, Херсонской губерніи . . . . . 1,000 »

19) 11 Января 1883 г. въ г. Таганрогѣ, Екатеринославской губ. на 5 лѣтъ, начиная съ 1883 г. . . . . 2,000 »

20) 17 Сентября 1876 г. въ г. Ростовѣ на Дону, Екатеринослав. губ. 1,000 »

21) 8 Марта 1874 г. въ г. Ѳеодосіи, Таврической губ. . . 1,000 »

22) 19 Марта 1876 г. въ гг. Поти, Анапѣ, Астрахани, Бердянскѣ и въ селеніи Магнусгофѣ . . . . . 5,000 »

23) 30 Іюня 1877 г. въ г. Баку . [illegible] 1,000 »

24) 2 Мая 1880 г. въ г. Тобольскѣ . . . . . 1,000 »

25) 6 Іюля 1882 г. въ г. Гурьевѣ, Уральской области . . 1,000 »

26) 3 Января 1884 г. въ д. Каспервикъ, Эстляндской губ. . . 1,000 »

27) 14 Февраля 1884 г. въ г. Алешкахъ, Таврической губ. 1,000 р. и на счетъ пособія изъ постороннихъ источниковъ 400 р. итого . . 1,400 »

и 28) 1 Января 1885 г. въ дер. Устьи, Петергофскаго уѣзда С.-Петербургской губ. 1,000

49,900 » — »

Отдѣлъ	ПРЕДМЕТЫ РАСХОДОВЪ.	Ассигновано на 1886 г.	Предполагается къ назначенію на 1887 г.
		РУБЛИ.	РУБЛИ.
9	Разнымъ лицамъ на воспитаніе дѣтей и въ видѣ пенсій . . .	1,676	1,476

ОСНОВАНІЯ НАЗНАЧЕНІЙ.

г) 9 Августа 1876 г. обществу распространенія техническихъ знаній въ Москвѣ, на содержаніе и развитіе устроенныхъ симъ обществомъ рисовальныхъ классовъ и учебной слесарной мастерской . . . . . 3,000 р. — к.

д) 7 Января 1877 г. На издержки по учрежденію надзора за мореходными классами въ Лифляндской губ. . . . . 800 » — »

и на основаніи Высочайше утвержденныхъ мнѣній Государственнаго Совѣта:

е) 29 Апрѣля 1876 г Императорскому русскому техническому обществу на содержаніе школъ для рабочихъ . . . . . 6,000 » — »

ж) 21 Февраля 1878 г Коммисаровскому техническому училищу . . . . . 16,000 » — »

з) 12 Мая 1881 г Омскому техническому училищу . . . . . 16,000 » — »

и) 6 Августа 1880 г. въ уплату обществу добровольнаго флота за помѣщеніе на его судахъ учениковъ мореходныхъ классовъ . . . . . 7,000 » — »

в) 14 Февраля 1884 г. Охтенскому ремесленному училищу, съ 1 Января 1884 г. въ теченіе 10-ти лѣтъ . . . . . 6,000 » — »

л) 17 Февраля 1886 г. Въ пособіе Императорскому Русскому техническому обществу; на содержаніе учреждаемыхъ имъ школъ, дополнительныхъ . . . . 6,000 » — »

Итого. . . . 392,636 » 90 »

а за округленіемъ . . . 392,637 » — »

Противъ 1886 г. испрашивается болѣе на 15,736 р Разность эта произошла отъ слѣдующихъ причинъ:

Прибавилось отъ внесенія въ смѣту на основаніи Высочайшихъ повелѣній:

6 Января 1888 г. на содержаніе Новочеркасскаго атаманскаго техническаго училища, остальныхъ . . . . . 8,000 »

17 Февраля 1886 г. Въ пособіе Императорскому Русскому техническому обществу, на содержаніе учреждаемыхъ имъ школъ . . . . . 6,000 »

и отъ перенесенія изъ ст. 2 § 11, обращенныхъ, по Высочайшему повелѣнію

20 Іюня 1886 г., въ пособіе Александровской Гельсингфорской гимназіи на уплату Финляндскому Сенату процентовъ и погашеніе числящагося на сей гимназіи долга . . 3,320 »

Итого. . . . 17,320 р.

Убавилось отъ перенесенія изъ § 9, на основаніи Высочайше утвержденнаго 23 Декабря 1885 г. мнѣнія Государственнаго Совѣта, на содержаніе Либавскаго городского училища, остальныхъ . . . . . 1,584 »

Разность. . . . 15,736 р.

На основаніи Высочайше утвержденнаго, 22 Октября 1872 г., мнѣнія Государственнаго Совѣта . . . . . 976 »

По Высочайшимъ повелѣніямъ:

17 Августа 1881 года, на воспитаніе дѣтей библіотекаря Императорской Публичной Библіотеки Феттерлейна, за послѣдніе полугодіе . . . . . 200 »

29 Января 1882 года, на воспитаніе сына бывшаго профессора С.-Петербургскаго университета Кесслера . . . . . 300 »

Итого. . . 1,476 р.

Статьи.	ПРЕДМЕТЫ РАСХОДОВЪ.	Ассигновано на 1886 г. рубли.	Предполагается къ назначенію на 1887 г. рубли.
10	На подъемныя и прогонныя деньги лицамъ русскаго происхожденія и уроженцамъ Прибалтійскаго края, опредѣляемымъ на учебныя должности по Кіевскому и Виленскому учебнымъ округамъ	6,000	6,000
11	На содержаніе педагогическихъ курсовъ при Академіи Художествъ для приготовленія учителей рисованія	6,000	6,000
12	На выдачу прогонныхъ денегъ воспитанникамъ Сибирскихъ гимназій, отправляемымъ, по окончаніи курса, въ Казанскій университетъ	1,000	1,000
13	На производство стипендій воспитанникамъ, обучающимся въ разныхъ учебныхъ заведеніяхъ вѣдомства Кавказскаго учебнаго округа	12,620	12,620

ОСНОВАНІЯ НАЗНАЧЕНІЙ.

Противъ 1886 года испрашивается менѣе на 200 р. отъ исключенія изъ смѣты равной суммы, назначавшейся въ числѣ 400 р. на воспитаніе дѣтей библіотекаря Императорской Публичной Библіотеки Феттерлейна.

По Высочайшимъ повелѣніямъ:

10 Февраля 1864 года	4,000 р.
16 Января 1867 года	2,000 »
31 Декабря 1874 года	4,000 »
Итого	10,000 р.

а за исключеніемъ, на основаніи Высочайше утвержденныхъ журналовъ Департамента Государственной Экономіи,

11 Ноября и 13 Декабря 1876 г. № 650	1,500 р.	
29 Ноября 1879 г. № 582	500 »	
28 Ноября 1885 г. № 595	2,000 »	
		4,000 »
Назначается		6,000 р.

На основаніи Высочайше утвержденныхъ мнѣній Государственнаго Совѣта.

23 Января 1879 года.

22 Іюня 1882 года.

На основаніи Высочайшаго повелѣнія 26 Апрѣля 1883 года и Высочайше утвержденныхъ 5 Ноября 1879 года и 17 Марта 1881 г. мнѣній Государственнаго Совѣта, на содержаніе въ учебныхъ заведеніяхъ Кавказскаго учебнаго округа пансіонеровъ:

въ Тифлисской 1-й гимназіи 11	2,200 р.
— Кутаисской » 5	1,000 »
— Ставропольской » 4	600 »
— Бакинскомъ реальномъ училищѣ 6	1,200 »
— Владикавказскомъ » » 8	1,120 »
— Темиръ-Ханъ-Шуринскомъ » 10	1,400 »
— Нальчикской окружной горской школѣ 4	300 »

и на основаніи Высочайше утвержденнаго, 6 Мая 1875 г. мнѣнія Государственнаго Совѣта, на учрежденіе 7-ми стипендій для бѣднѣйшихъ и отличнѣйшихъ изъ учениковъ, дѣтей дворянскаго и другихъ почетныхъ сословій Закавказскаго края при Кутаисской прогимназіи, Озургетскомъ городскомъ училищѣ и нормальныхъ начальныхъ школахъ . . . 4,800 »

12,620 р.

Статьи	ПРЕДМЕТЫ РАСХОДОВЪ.	Ассигновано на 1886 г.	Предполагается къ назначению на 1887 г.
		РУБЛИ.	РУБЛИ
14	На расходы по отправлению въ учебныя заведенія Имперіи воспитанниковъ учебныхъ заведеній Кавказскаго округа	1 700	1,700
15	На учрежденіе при нѣкоторыхъ учебныхъ заведеніяхъ Кавказскаго учебнаго округа конвиктовъ	7,800	7,800
16	На выдачу пособій на воспитаніе дѣтей чиновниковъ русскаго происхожденія, служащихъ въ губерніяхъ Царства Польскаго	17,083	17,083
	Итого по § 17-му . . .	863,299	871,335
	Вычтено: на ведомости . . . . . 76 р.		
	ВСЕГО на часть учебную .	19.069,053	18.798,403
	III Часть ученая		
	§ 18-й.		
	Содержаніе ученыхъ учрежденій.		
1	Академія Наукъ:		
	а) Содержаніе личнаго состава Академіи (95 лицъ)	125,873	126,623
	(Прилож. № 17-й).		

ОСНОВАНІЯ НАЗНАЧЕНІЙ.
По Высочайшему повелѣнію 26 Апрѣля 1883 г., и на основаніи 579 ст. и прилож. къ ст. 925 ст. 143 Т. III Св. Зак. Уст. о службѣ правит. (изд. 1876 г.) и согласно Высочайше утвержденному 12 Ноября 1868 г. положенію о кавказскихъ воспитанникахъ . . . . . 1,500 р.
и на основаніи Высочайше утвержденнаго 28 Февраля 1884 г. мнѣнія Государственнаго Совѣта объ измѣненіяхъ въ распредѣленіи кавказскихъ стипендій . . . 200 »
1,700 р.
На основаніи Высочайше утвержденнаго 6 Мая 1875 г. мнѣнія Государственнаго Совѣта, на учрежденіе трехъ конвиктовъ: одного при Кутаисской прогимназіи, и по одному при Телавскомъ и Шушинскомъ городскихъ училищахъ, на 20 мальчиковъ каждый.
Означенный кредитъ перенесенъ изъ сметы Департамента Государственнаго Казначейства (§ 15 ст. 2) согласно отзыву Министерства Финансовъ отъ 12 Августа 1883 г. № 3319.
На 1887 годъ испрашивается противъ 1886 года болѣе на 18,036 р. по причинамъ, подробно изложеннымъ выше.
Изъ числа 871,335 р. отнесено расходовъ:
На счетъ Государственнаго Казначейства . . . . . 869,959 р.
и на счетъ пособій передаваемыхъ въ Государственное Казначейство и показанныхъ по финансовой смѣтѣ доходовъ: въ 4 ст. 1 . . . . 400 р.
въ § 5 ст. 5 . . . . . 976 »
1,376 »
Всего . 871,335 р.
Примѣчаніе. Основанія назначеній указаны ниже.

Статья	ПРЕДМЕТЫ РАСХОДОВЪ.	Ассигновано на 1886 г.	Предполагается къ назначенію на 1887 г.
		РУБЛИ.	РУБЛИ.
	б) Ученыя пособія	57,355	56,355
	в) Расходы хозяйственные	57,735	57,735
	г) Содержаніе типографіи	60,500	60,500
4)	На выдачу премій въ память Ломоносова за особо важныя изобрѣтенія и открытія въ Россіи и за лучшія сочиненія по русской и славянской филологіи	1,000	1,000
	Итого по ст. 1-й	302,568	302,213

ОСНОВАНІЯ НАЗНАЧЕНІЙ.

Сумма сія назначается:

1)	На библіотеку, малую обсерваторію, музеи, лабораторіи и иностранную переписку.	19,197 р.
2)	На содержаніе отдѣленія русскаго языка и словесности, на расходы по изданію ученыхъ сочиненій, на печатаніе, бумагу, рисунки, плату за статьи, переводы, чтеніе корректуръ и другіе расходы	24,588 »
3)	На ученыя путешествія и командировки, покупку инструментовъ для ученыхъ изслѣдованій и другія ученыя предпріятія	3,570 »
4)	На выписываніе и изданіе въ свѣтъ архивныхъ документовъ XVI и XVII столѣтій въ теченіи 3-хъ лѣтъ	4,000 »
5)	На расходы по изданію историческихъ памятниковъ и документовъ, относящихся до Россіи	5,000 »
	Итого	56,355 р.

Сумма сія назначается:

1)	На отопленіе, освѣщеніе, содержаніе чистоты и прислуги, на мебель и другіе расходы	35,388 р. — к.
2)	На уплату въ городскую управу процентнаго сбора	30 » 16 »
3)	На ремонтъ зданій	9,500 » — »
4)	На переплетъ книгъ и канцелярскіе припасы	3,672 » — »
5)	На экстренныя надобности, награды и пособія по разнымъ случаямъ	9,144 » 84 »
	Итого	57,735 р. — к.

Сумма сія назначается:

1)	На опредѣленную ежемѣсячную плату и задѣльныя деньги наборщикамъ и печатникамъ	48,980 р. — к.
2)	На содержаніе прислуги, освѣщеніе, разные матеріалы по печатанію, на типографскія принадлежности, исправленіе и содержаніе машинъ	9,709 » 85 »
3)	На страхованіе дома и на уплату въ городскую управу процентнаго сбора	810 » 15 »
4)	На отчисленіе въ вспомогательную кассу и на выдачу процентныхъ денегъ и вознагражденія лицамъ служащимъ при типографіи	1,000 » — »
	Итого	60,500 » — »

На 1887 годъ испрашивается противъ 1886 года менѣе на 351 р. Разность эта произошла отъ слѣдующихъ причинъ.

Убавилось отъ уменьшенія расходовъ на ученыя пособія, п. 6	1,000 р.
Прибавилось отъ увеличенія расходовъ по содержанію личнаго состава Академіи, п. а	649 »
Разность	351 р.

Статьи	ПРЕДМЕТЫ РАСХОДОВЪ.	Ассигновано на 1886 г.	Предполагается къ назначенію на 1887 годъ.
		РУБЛИ.	РУБЛИ.

ОСНОВАНІЯ НАЗНАЧЕНІЙ.

На основаніи Высочайше утвержденныхъ штатовъ и положеній:

8 Января и 16 Декабря 1836 г. и 12 Ноября 1851 г.	68,152 р. 86 к.
19 Октября 1841 г.	17,144 » 18 »
3 Марта 1865 г.	1,000 » — »
24 Марта 1866 г.	4,000 » — »
25 Апрѣля 1882 г.	1,029 » 35 »
По особымъ Высочайшимъ повелѣніямъ послѣдовавшимъ: 20 Января 1838 года, 24 Ноября 1841 г., 7 Іюня 1850, 20 Декабря 1852, 13 Марта и 24 Апрѣля 1856, 4 Апрѣля 8 и 9 Октября 1857, 24 Ноября 1859, 4 Января 1861, 9 Іюня 1862, 3 Января и 24 Декабря 1863, 22 Февраля 1868, 21 Апрѣля 1872, 8 Іюня 1874, 26 Декабря 1875, 2 Мая 1877, 12 Января и 6 Іюня 1882 г.	13,867 » 90 »
На основаніи Высочайше утвержденныхъ, 11 и 25 Апрѣля 1833 г. положенія Комитета Министровъ и 8 Января 1836 года устава Академіи, на жалованье, плату и квартирныя деньги разнымъ лицамъ	11,930 » 82 »
На основаніи Высочайше утвержденнаго, 31 Марта 1869 г. мнѣнія Государственнаго Совѣта	37,120 » — »
На основаніи соглашенія Министра Народнаго Просвѣщенія съ Государственнымъ Контролеромъ, на хозяйственные расходы по Академіи Наукъ, по среднему выводу изъ сложности сверхштатныхъ расходовъ ея за три года . . .	147,564 » 41 »
На основаніи Высочайше утвержденнаго, 31 Декабря 1870 года, журнала Департамента Государственной Экономіи 7 и 25 Ноября 1870 г. № 652, дополнительныхъ на содержаніе типографіи	16,789 » 31 »

На основаніи Высочайше утвержденныхъ мнѣній Государственнаго Совѣта:

12 Декабря 1872 года	2,714 » 8 »
3 Іюня 1874 года	14,589 » 2 »
6 Мая 1880 года	9,900 » — »
1 Ноября 1883 года	5,000 » — »
14 Августа 1884 года	4,000 » — »
20 Іюня 1886 года	5,000 » — »
и на основаніи исчисленнаго отъ типографіи дохода, испрашивается на расходы по содержанію типографіи	18,060 » 74 »
Итого . . .	378,162 р. 17 к.

Статья	ПРЕДМЕТЫ РАСХОДОВЪ.	Ассигновано на 1886 г.	Предполагается къ назначению на 188[illegible] г.
		РУБЛИ.	РУБЛИ.
	[illegible]		
2	Николаевская главная астрономическая обсерваторія	55,767	61,947

ОСНОВАНІЯ НАЗНАЧЕНІЙ.

а за исключеніемъ вычтенныхъ:

на пенсіи	1,923 р. 34 к.	
и въ инвалидный капиталъ	213 » 30 »	
исключенныхъ изъ изданія календарей по смѣтамъ 1868—1870 гг.	14,378 » 82 »	
на содержаніе типографіи по смѣтамъ 1870, 1877, 1879—1881, 1884 и 1885 годовъ	46,280 » 22 »	
изъ статьи содержанія личнаго состава: по смѣтамъ: 1871—1873, 1875, 1877, 1880 и 1884 годовъ	5,314 » 43 »	
и по смѣтѣ 1875 года, по случаю передачи изданія С.-Петербургскихъ Вѣдомостей въ вѣдѣніе Министерства 7,970 руб., а съ добавленіемъ 2% къ окладамъ переведенныхъ на службу въ Департаментъ лицъ 21 руб. 6 коп.	7,991 » 6 »	
		75,950 » 17 »
Слѣдуетъ къ отпуску . .		302,212 р — к.

По Высочайше утвержденнымъ штатамъ:

14 Августа 1862 г. 32,150 р., а за исключеніемъ 400 р. по случаю упраздненія должности письмоводителя Николаевской главной астрономической обсерваторіи, остальныхъ . . . . . 31,750 р. к.

По журналу Департамента Государственной Экономіи 15 Января, 21 Февраля и 11 Марта 1864 г. переведеннымъ къ смѣты Генеральнаго штаба на добавочное жалованье одному изъ астрономовъ . . . . . 500 » »

На основаніи Высочайше утвержденныхъ мнѣній Государственнаго Совѣта:

1 Апрѣля 1868 г. на добавочное жалованье директору Николаевской главной астрономической обсерваторіи, академику Струве . . . . . 1,000 » — »

15 Марта 1870 г. на увеличеніе окладовъ содержанія ученыхъ должностей при Николаевской главной астрономической обсерваторіи . . . . . 6,800 » — »

28 Октября 1873 г. въ дополненіе къ 9,750 руб., назначеннымъ по штату Николаевской главной астрономической обсерваторіи на ремонтъ домовъ, содержаніе прислуги и хозяйственные расходы обсерваторіи . . . . . 2,250 » — »

8 Ноября 1875 г. на изданіе наблюденій Николаевской главной астрономической обсерваторіи . . . . . 2,000 » — »

9 Ноября 1876 г. на увеличеніе личнаго состава помянутой обсерваторіи двумя адъюнктъ-астрономами и ученымъ секретаремъ . . . . . 4,050 » — »

20 Апрѣля 1882 г. на содержаніе вновь учрежденной должности астрофизика. . 3,000 » — »

Статья	ПРЕДМЕТЫ РАСХОДОВЪ.	Ассигновано на 1886 г.	Предполагается къ назначению на 1887 г.
		РУБЛИ.	РУБЛИ.
3	Главная физическая, Тифлисская физическая, Павловская, Екатеринбургская и Иркутская магнитныя и метеорологическія обсерваторіи.	96,577	96,577

ОСНОВАНІЯ НАЗНАЧЕНІЙ	
28 Іюня 1882 г. на хозяйственные расходы обсерваторіи дополнительныхъ . .	4,000 р. — к.
9 Мая 1886 г. на ученыя потребности обсерваторіи 1,000 р., на хозяйственныя надобности 4,000 р. и на жалованье: смотрителю 500 р. и механику 700 р., а всего дополнительныхъ	6,200 » — »
На основаніи Высочайше утвержденнаго 30 Декабря 1878 г., журнала Департамента Государственной Экономіи 13 Ноября и 14 Декабря 1878 г., № 464, о штатной смѣтѣ Министерства Народнаго Просвѣщенія, на изданіе наблюденій Николаевской главной астрономической обсерваторіи, дополнительныхъ	1,000 » — »
Итого .	62,550 р. — к.
а за исключеніемъ вычета: на пенсіи . . . . 571 р. 50 к. и въ инвалидный капиталъ . . . . . 35 » 50 »	607 » — »
Слѣдуетъ къ отпуску.	61,943 р. — к.

На 1887 г. исправляется противъ 1886 г. болѣе на 6,176 р. Разность эта произошла отъ слѣдующихъ причинъ:

Прибавилось отъ внесенія въ смѣту, на основаніи Высочайше утвержденнаго 9 Мая 1886 г. мнѣнія Государственнаго Совѣта, на увеличеніе штатнаго содержанія обсерваторіи . .	6,200 р. — к.
Убавилось отъ исключенія изъ смѣты вычета на пенсіи	24 » — »
Разность .	6,176 р. — к.
По Высочайше утвержденному, 4 Мая 1871 года штату главной физической обсерваторіи	25,910 » — »
По Высочайше утвержденному 5 Марта 1874 г. мнѣнію Государственнаго Совѣта, на печатаніе метеорологическихъ и магнитныхъ наблюденій главной физической обсерваторіи, дополнительныхъ	4,000 » — »
По Высочайше утвержденнымъ штатамъ:	
1 (13) Іюня 1875 г. магнитной и метеорологической обсерваторіи въ Павловскѣ . .	13,500 » — »
9 (21) Мая 1876 г. отдѣленія морской метеорологіи, телеграфныхъ сообщеній о погодѣ и штормовыхъ предостереженій при главной физической обсерваторіи . . .	8,720 » — »
По Высочайшему повелѣнію 9 Января 1876 г. на добавочное жалованье директору главной физической обсерваторіи, академику Вильду	2,000 » — »
По Высочайше утвержденнымъ мнѣніямъ Государственнаго Совѣта:	
10 Января 1878 г. на усиленіе суммы, назначенной по штату на хозяйственные надобности Павловской обсерваторіи	1,400 » — »

Статьи	ПРЕДМЕТЫ РАСХОДОВЪ.	Ассигновано на 1886 г. рубли.	Предполагается къ назначенію на 1887 г. рубли.
4	Метеорологическія станціи	6,520	6,520
5	Императорская Публичная Библіотека	87,589	87,589

ОСНОВАНІЯ НАЗНАЧЕНІЙ.

13 Мая 1878 г. на расходы главной физической обсерваторіи по повѣркѣ камертоновъ	600 р. — к.
24 Апрѣля 1879 г. на хозяйственныя надобности Павловской обсерваторіи, добавочныхъ	1,000 » — »
2 Сентября 1880 г., на хозяйственные расходы главной физической обсерваторіи, дополнительныхъ	3,890 » — »
7 Декабря 1882 г. въ составъ содержанія вновь учрежденной должности ученаго секретаря главной физической обсерваторіи	400 » — »
15 Марта 1883 г. на выдачу квартирныхъ денегъ помощнику директора главной физической обсерваторіи	800 » — »
15 Ноября 1883 г., на содержаніе при главной физической обсерваторіи инспектора метеорологическихъ станцій и физика	4,000 » — »
27 Марта 1884 г. на содержаніе Тифлисской физической обсерваторіи	14,144 » — »
27 Ноября 1884 г. на содержаніе магнитно-метеорологическихъ обсерваторій въ Екатеринбургѣ и Иркутскѣ	16,000 » — »
5 Ноября 1885 г. на ремонтъ зданія Тифлисской физической обсерваторіи	1,000 » »
и для округленія смѣтнаго кредита	— » 28 »
Итого	97,364 р. 28 к.

а за исключеніемъ вычета.

на пенсіи	696 р. 24 к.	
и въ инвалидный капиталъ	91 » 4 »	
		787 » 28 »
Слѣдуетъ къ отпуску		96,577 р. - к.

На основаніи Высочайше утвержденныхъ мнѣній Государственнаго Совѣта:

18 Января 1865 года	4,000 р. к
27 Ноября 1884 года	2,520 » — »
Итого	6,520 р. к

По Высочайше утвержденному 25 Мая (6 Іюня) 1874 г. штату	80,007 » 76 »
По Высочайшему повелѣнію 22 Апрѣля 1882 г.	3,143 » »
На основаніи Высочайше утвержденныхъ мнѣній Государственнаго Совѣта:	
3 Января 1884 г. на пріобрѣтеніе рукописей Епископа Порфирія	2,000 » »
21 Февраля 1884 г. на содержаніе Д. Ст. Сов. Стасову, за труды по собиранію матеріаловъ для исторіи царствованія Императора Николая I	3,000 » — »
На уплату городской управѣ оцѣночнаго сбора, на основаніи 129 ст. Высочайше утвержденнаго 16 (28) Іюня 1870 г. городоваго положенія	207 » 25 »
и для округленія смѣтнаго кредита	— » 11 »
Итого	88,358 р. 12 к.

Статьи	ПРЕДМЕТЫ РАСХОДОВЪ.	Ассигновано на 1886 г. рубли.	Предполагается къ назначению на 1887 г. рубли.	ОСНОВАНІЯ НАЗНАЧЕНІЙ.
				а за исключеніемъ: квартирныхъ денегъ библіотекаря, имѣющаго казенную квартиру въ зданіи библіотеки . . . 200 р. — к вычета на пенсіи . . . 491 » 9 » и въ инвалидный капиталъ . . . 78 » 3 » 769 р. 12 к.
				Слѣдуетъ къ отпуску. 87,589 р. — к.
				По Высочайшимъ повелѣніямъ:
6	Археографическая Коммиссія . . .	12,805	12,805	6 Іюля 1835 года . . . 1,143 р. 60 к. 22 Ноября 1839 года . . . 428 » 57 » 24 Апрѣля 1858 года . . . 3,427 » 83 » 22 Октября 1862 года . . . 3,833 » 91 » 16 Мая 1863 года . . . 4,000 » — » Итого . . 12,833 р. 91 к
				а за исключеніемъ вычета: на пенсіи . . . 19 р. 59 к. въ инвалидный капиталъ . . . 9 » 29 » и для округленія смѣтной суммы . . . — » 3 » 28 р. 91 к.
				Слѣдуетъ къ отпуску . . 12,805 р. — к
7	Центральные архивы древнихъ актовыхъ книгъ въ Кіевѣ и Вильнѣ .	6,922	6,834	По Высочайше утвержденному, 2 Апрѣля 1852 г., штату 3,800 р., а за исключеніемъ 2,300 р., назначавшихся на центральный архивъ въ Вильнѣ, остальныхъ . 1,500 р. к и по Высочайшимъ повелѣніямъ: 22 Октября 1862 года . . . 1,560 » » 21 Ноября 1869 года . . . 411 » 60 » 20 Марта 1884 года . . . 3,500 » — » и для округленія смѣтнаго кредита . . . — » 40 » Итого . . 6,912 р. — к.
				а за исключеніемъ вычета на пенсіи . . . 78 » — » Слѣдуетъ къ отпуску . 6,834 р. — к.

На 1887 годъ испрашивается противъ 1886 года менѣе на 88 р. отъ уменьшенія процентной приписки къ жалованью.

Отдѣленіе	ПРЕДМЕТЫ РАСХОДОВЪ.	Ассигновано на 1886 г	Предполагается къ назначенію на 1887 г
		РУБЛИ.	РУБЛИ.
8	Московскій Публичный и Румянцовскій музеи. Варшавскій музей изящныхъ искусствъ. Калишскій музей и Тифлисская публичная библіотека и Императорскій Россійскій историческій музей . .	44,645	76,453

ОСНОВАНІЯ НАЗНАЧЕНІЙ

На основаніи Высочайше утвержденныхъ штатовъ:

8 (20 Мая 1862 года	1,000 р. — к.
19 Іюня 1862 года	13,966 » — »
На основаніи Высочайше утвержденныхъ мнѣній Государственнаго Совѣта	
28 Мая 1869 года	17,039 » — »
8 Мая 1884 года	12,955 » »
12 Іюня 1886 года	31,988 » »
Съ разрѣшенія бывшаго Совѣта Управленія Царства Польскаго	1,000 » — »
и добавленныхъ по смѣтѣ 1872 года для округленія сметной суммы	— » 40 »
Итого . .	77,948 р. 40 к

а за исключеніемъ.			
вычета на пенсіи		510 р. 85 к	
въ инвалидный капиталъ		72 » 55 »	
и за отнесеніемъ къ § 5-му содержаніе чучельниковъ			
зоологическаго музея	442 р.		
и согласно Высочайшему повелѣнію 14 Декабря			
1875 года, отпускавшихся на отдѣленіе гипсовыхъ фигуръ			
и статуй, переданное въ Варшавскій университетъ	470 »		
		912 р. — »	
			1,495 р. 40 к.
Слѣдуетъ къ отпуску			76,453 р. — к.

На 1887 г. испрашивается противъ 1886 г. болѣе на 31,808 р. Разность эта произошла отъ слѣдующихъ причинъ:

Прибавилось отъ внесенія въ смѣту, на основаніи Высочайше утвержденнаго, 12 Іюня 1886 г. мнѣнія Государственнаго Совѣта на расходы по содержанію Императорскаго Россійскаго историческаго музея . . . . . 31,988 р.

Убавилось отъ исключенія изъ смѣты вычета на пенсіи и въ инвалидный капиталъ . . . . . 180 »

Разность . . 31,808 р.

Изъ числа 76,453 р. отнесено расходомъ:

На счетъ Государственнаго Казначейства			72,453 р — к.
и на счетъ пособій, показанныхъ по смѣтѣ доходовъ въ § 4 ст. 1		3,000 р.	
7		1,000 »	
			4,000 » — »
Всего . .			76,453 р. — к.

Стран.	ПРЕДМЕТЫ РАСХОДОВЪ	Ассигновано на 1886 г	Предполагается къ назначенію на 1887 г
		РУБЛИ.	РУБЛИ.
9	Варшавскій Ботаническій садъ	14,230	14,230
10	Комиссіи для разбора и печатанія древнихъ актовъ въ Кіевѣ и Вильнѣ	14,511	14,511
11	Комиссія по международному обмѣну изданій по части наукъ и художествъ	1,000	1,000
12	Въ пособіе постоянной комиссіи народныхъ чтеній въ С.-Петербургѣ	3,000	3,000
	Итого по § 18-му . .	616,129	683,674
	Вычтено: на пенсіи . . . . . 4,350 р. 61 к. въ инвалидный капиталъ . . . . . 498 » 71 »		
	(Приложеніе № 17).		

ОСНОВАНІЯ НАЗНАЧЕНІЙ.

По Высочайше утвержденному, 8 (20) Мая 1862 года, штату назначено .	6,000 р. — к.
На основаніи Высочайше утвержденныхъ журналовъ Департамента Государственной Экономіи 12 Ноября и 17 Декабря 1868 года за № 734 . .	7,042 » 50 »
16 и 19 Декабря 1870 года № 661	517 » 50 »
Согласно журналу Департамента Государственной Экономіи, 29 Декабря 1867 года и 24 Ноября 1868 года за № 56	759 » 70 »
и добавленныхъ по смѣтѣ 1872 года для округленія смѣтной суммы . .	» 30 »
	14,320 » »
За исключеніемъ не потребующихся къ отпуску на уплату страховаго налога .	90 » — »
Слѣдуетъ къ отпуску . .	14,230 р. — к.

По Высочайшимъ повелѣніямъ:	
16 Декабря 1860 года	1,000 р. — к.
12 Октября 1862 года	6,000 » — »
22 Декабря 1867 года	1,000 » — »
По Высочайше утвержденнымъ мнѣніямъ Государственнаго Совѣта:	
17 Ноября 1869 года	2,000 » — »
8 Апрѣля 1870 года	4,571 » 45 »
Итого . .	14,571 р. 45 к.
а за исключеніемъ вычета на пенсіи . . . . 60 р. — к.	
и для округленія смѣтной суммы . . . . » 45 »	
	60 » 45 »
Слѣдуетъ къ отпуску . .	14,511 р. — к.

На основаніи Высочайше утвержденнаго 22 Апрѣля 1877 года мнѣнія Соединенныхъ Департаментовъ Государственной Экономіи и Законовъ Государственнаго Совѣта.

На основаніи Высочайше утвержденнаго 3 Февраля 1886 года мнѣнія Государственнаго Совѣта.

Болѣе противъ 1886 года на 37,545 р. по причинамъ, подробно изложеннымъ выше.

Статьи.	ПРЕДМЕТЫ РАСХОДОВЪ.	Ассигновано на 1886 г.	Предполагается къ назначению на 1887 годъ
		рубли.	рубли.
	§ 19.		
	Пособія ученымъ обществамъ и учрежденіямъ.		
1	Императорскому Московскому обществу испытателей природы . . .	4,857	4,857
2	Московскому обществу исторіи и древностей	5,000	5,000
3	С.-Петербургскому минералогическому обществу	2,857	2,857
4	Императорскому русскому археологическому обществу.	5,000	5,000
5	Обществу исторіи и древностей Новороссійскаго края въ Одессѣ .	1,429	1,429
6	Музею древностей въ Вильнѣ, Археологической комиссіи и Виленской публичной библіотекѣ	8,000	8,000
7	Варшавскому обществу поощренія изящныхъ искусствъ	1,650	1,650
8	Обществамъ естествоиспытателей при университетахъ: С.-Петербургскомъ, Московскомъ, Казанскомъ, Харьковскомъ, Новороссійскомъ, Св. Владиміра въ Кіевѣ и Деритскомъ	15,500	15,500

ОСНОВАНІЯ НАЗНАЧЕНІЙ.	
Изъ числа 683,674 р. отнесено расходомъ:	
На счетъ Государственнаго Казначейства	678,644 р.
и на счетъ пособій, передаваемыхъ въ Государственное Казначейство, и поименованныхъ по финансовой смѣтѣ доходовъ: въ § 4 ст. 1 . . . 4,030 р.	
» » 7 . . . 1,000 »	5,030 »
Всего . .	683,674 р.
По Высочайшимъ повелѣніямъ.	
17 Февраля 1881 г.	
3 Января 1884 г.	
31 Марта 1825 г. и 11 Марта 1827 г.	
3 Іюня 1847, 1 Декабря 1852, 12 Іюня 1858, 11 Декабря 1863, 28 Ноября 1866 и 7 Декабря 1871 годовъ.	
14 Ноября 1839 г.	
16 Февраля 1861 г.	1,000 р.
30 Декабря 1865 г.	7,000 »
	8,000 р.
На основаніи Высочайшаго повелѣнія, объявленнаго бывшимъ Министромъ Статсъ-Секретаремъ Царства Польскаго 16 (28) Октября 1860 г. № 2832.	
На основаніи Высочайше утвержденныхъ мнѣній Государственнаго Совѣта:	
7 Октября 1868 г.	15,000 р.
17 Ноября 1881 г.	500 »
Итого . .	15,500 р.

Статьи	ПРЕДМЕТЫ РАСХОДОВЪ.	Ассигновано на 1886 г. рубли	Предполагается къ назначенію на 1887 г. рубли	ОСНОВАНІЯ НАЗНАЧЕНІЙ.
9	Русскому энтомологическому обществу въ пособіе и наемъ помѣщенія	3,000	3,000	На основаніи Высочайше утвержденныхъ мнѣній Государственнаго Совѣта 13 Іюля 1870 г. . . . 2,500 р. 1 Января 1885 г. . . . 500 р. Итого . . 3,000 р.
10	Императорскому русскому историческому обществу	8,000	8,000	На основаніи Высочайше утвержденныхъ мнѣній Государственнаго Совѣта: 25 Января 1883 г. . . . 2,000 р. 12 Февраля 1885 г. . . . 6,000 » Итого . . 8,000 »
11	Императорскому Московскому археологическому обществу	5,000	5,000	На основаніи Высочайше утвержденнаго 9 Марта 1882 г. мнѣнія Государственнаго Совѣта.
12	На уплату профессору живописи Бронникову вознагражденія за изготовленіе имъ для Императорскаго Россійскаго историческаго музея двухъ стѣнописей	10,000	10,000	На основаніи Высочайше утвержденнаго 17 Февраля 1886 г. мнѣнія Государственнаго Совѣта.
	Итого по § 19-му	70,293	70,293	
	ВСЕГО на часть ученую	716,422	753,9[illegible]7	
	IV. Добавочное жалованье за службу въ привилегированныхъ мѣстностяхъ.			
	§ 20-й.			
	Добавочное жалованье за выслугу установленныхъ сроковъ въ привиллегированныхъ мѣстностяхъ	164,881	187,198	На основаніи Св. Зак. (изд. 1876 г.) Т. III Уст. о служ. по опред. Прав. прилож. къ ст. 225 примѣч. п. 42 и 7-й ст. Высочайшихъ утвержденныхъ 30 Іюля 1887 года, правилъ о преимуществахъ чиновниковъ русскаго происхожденія служащихъ въ губерніяхъ Царства Польскаго . . . 136,993 » и по Высочайшему повелѣнію 26 Апрѣля 1883 г. на основаніи 127—133 ст. прилож. къ ст. 225 Т. III Св. Зак. изд. 1876 г. на производство добавочнаго жалованья по преимуществамъ службы въ Закавказскомъ краѣ . . . 50,205 » Итого . . . 187,198 р. На 1887 г. испрашивается противъ 1886 г. болѣе на 22,317 р., получаю увеличенія числа лицъ получающихъ добавочное жалованье за выслугу установленныхъ сроковъ въ привиллегированныхъ мѣстностяхъ.

Статьи.	ПРЕДМЕТЫ РАСХОДОВЪ.	Ассигновано на 1886 г.	Предполагается къ назначенію на 1887 г.	ОСНОВАНІЯ НАЗНАЧЕНІЙ.
		РУБЛИ.	РУБЛИ.	
	V. Вычеты.			
	§ 21-й.			
	Вычеты:			
1	Въ капиталъ на пенсіи для приходскихъ учителей	801	[illegible]	
2	Со столовыхъ денегъ въ инвалидный капиталъ	10,727	10,879	
3	Въ эмеритальную кассу, за учителей Варшавскаго учебнаго округа	8,500	8,500	На основаніи Высочайшаго указа 19 Апрѣля (1 Мая) 1825 года.
	Итого по § 21-му.	20,028	20,180	Болѣе противъ 1886 года на 152 р. Разность эта произошла отъ увеличенія на разную сумму вычета въ инвалидный капиталъ.
	Оборотные расходы.			
	§ 2-й.			
2	На канцелярскіе расходы, разное печатаніе и проч., по Центральному управленію Министерства Народнаго Просвѣщенія	—	2,580	Означенная сумма, исчисленная на расходы по печатанію смѣтъ Министерства для подвѣдомственныхъ оному учрежденій, внесена въ смѣту по соглашенію съ Министерствомъ Финансовъ и Государственнымъ Контролемъ, на счетъ равной суммы, показанной по смѣтѣ доходовъ въ § 2 ст. 6-й.
	§ 3-й.			
1	На изданіе журнала Министерства Народнаго Просвѣщенія	2,200	2,200	Означенная сумма, назначаемая на расходы по укупоркѣ и пересылкѣ журнала Министерства, внесена въ смѣту по соглашенію съ Министерствомъ Финансовъ и Государственнымъ Контролемъ, на счетъ равной суммы, показанной по смѣтѣ доходовъ въ § 2 ст. 4-й.
	§ 4-й.			
2	На хозяйственные расходы управленій учебныхъ округовъ	16,373	16,399	Означенная сумма, назначаемая на расходы по изданію циркуляровъ Попечителей учебныхъ округовъ внесена въ смѣту, по соглашенію съ Министромъ Финансовъ и Государственнымъ Контролеромъ, на счетъ равной суммы, показанной по смѣтѣ доходовъ въ § 2 ст. 6.
	§ 5-й.			
2	Отпускаемые въ счетъ суммъ Капитула Россійскихъ Императорскихъ и Царскихъ орденовъ, на содержаніе университета Св. Владиміра въ Кіевѣ	3,686	3,686	

Статьи	ПРЕДМЕТЫ РАСХОДОВЪ.	Ассигновано на 1886 г.	Предполагается къ назначению на 1887 г	ОСНОВАНІЯ НАЗНАЧЕНІЙ.
		РУБЛИ.	РУБЛИ.	
	§ 17-й.			
17	На пріобрѣтеніе книгъ для складовъ при дирекціяхъ народныхъ училищъ	4,100	4,000	
	Итого оборотныхъ расходовъ . .	26,359	28,8[illegible]	На 1887 годъ испрашивается болѣе на 2,496 р. Разность эта произошла:
				Отъ внесенія въ смѣту на расходы по печатанію смѣтъ Министерства для подвѣдомственныхъ оному учрежденій . . . . . 2,580 р.
				отъ увеличенія расходовъ по изданію циркуляровъ Попечителей учебныхъ округовъ на 16 »
				Итого . 2,596 »
	ВСЕГО	20.984,507	20.778,396	Отъ уменьшенія расходовъ на пріобрѣтеніе книгъ для складовъ при дирекціяхъ нарох-ныхъ училищъ на . . . . . 100 »
				Разность 2,496 р
	Вычтено:			
	Въ пенсіонный капиталъ Государственнаго Казначейства. . . . . 160,730 р. 69 к.			
	Въ капиталъ на пенсіи приходскихъ учителей. 801 » 4 »			
	Въ инвалидный капиталъ . . . . . 10,878 » 54 »			

Общій итогъ ассигнованія на 1886 г. составляетъ 20.984,507 р. а 1887 г. испрашивается 20.778,396 р., менѣе на 206,111 р.

Министръ Народнаго Просвѣщенія, Статс-секретарь *И. Делянов*.

Директоръ Департамента *Анучков*

ОБЪЯСНИТЕЛЬНАЯ ЗАПИСКА

КЪ

СМѢТѢ РАСХОДОВЪ МИНИСТЕРСТВА НАРОДНАГО ПРОСВѢЩЕНІЯ

на 1887 годъ.

Расходы по Министерству Народнаго Просвѣщенія на 1887 г. раздѣлены на пять главныхъ отдѣловъ: въ первомъ отдѣлѣ исчислены расходы, относящіеся къ издержкамъ общаго Государственнаго управленія, а именно: часть административная, заключающая въ себѣ содержаніе Министра, товарища его, Совѣта Министра, Ученаго Комитета, Департамента, чиновниковъ особыхъ порученій при Министрѣ, Редакціи журнала Министерства, Архива Министерства и Управленій учебныхъ округовъ; во второмъ—расходы на часть учебную, то-есть содержаніе университетовъ, лицея, гимназій, прогимназій, реальныхъ, уѣздныхъ, городскихъ, приходскихъ и народныхъ училищъ и другихъ учебныхъ заведеній и пособія по учебной части; въ третьемъ—расходы на часть ученую, какъ-то: содержаніе ученыхъ учрежденій, а именно: Академіи Наукъ, обсерваторій: Николаевской главной астрономической, главной физической, Тифлисской физической, Павловской, Екатеринбургской и Иркутской магнитныхъ и метеорологическихъ обсерваторій, метеорологическихъ станцій, Императорской Публичной библіотеки, Археографической Коммиссіи, Центральныхъ архивовъ въ Кіевѣ и Вильнѣ, Московскаго публичнаго и Румянцевскаго, Варшавскаго, Кавказскаго и Императорскаго Россійскаго Историческаго музеевъ, Тифлисской Публичной Библіотеки, Варшавскаго ботаническаго сада, Коммиссій для разбора и напечатанія древнихъ актовъ въ Кіевѣ и Вильнѣ, Коммиссіи по международному обмѣну изданій по части наукъ и художествъ, Постоянной Коммиссіи народныхъ чтеній въ С.-Петербургѣ и пособія ученымъ обществамъ и учрежденіямъ; въ четвертомъ—добавочное жалованье за службу въ привилегированныхъ мѣстностяхъ, а въ послѣднемъ вычеты.

На всѣ расходы было ассигновано въ 1886 году . .	20.984,507 р.
На 1887 годъ испрашивается .	20.778,396 »
Противъ 1886 года менѣе на	206,111 »

Разность эта произошла отъ того, что въ настоящую смѣту внесены:

Во первыхъ: расходы относимые на счетъ Государственнаго Казначейства по Высочайшимъ повелѣніямъ:

8 Января 1836 г. на содержаніе личнаго состава Академіи Наукъ . .	671 р. 41 к.
19 Іюня (1 Іюля) 1871 г. на увеличеніе окладовъ жалованья преподавателямъ выслугу 5 лѣтъ	1,418 » 81 »

31 Мая 1872 г. на содержаніе городскихъ училищъ: Кизлярскаго 2,325 р., Сольвычегодскаго и Устьсысольскаго по 2,265 руб. на каждое	6,855 р. — к.	
на содержаніе ремесленнаго класса при Александровско-Грушевскомъ (Донской области) городскомъ училищѣ	300 » — »	
		7,155 р. — к.
30 Апрѣля 1873 года на увеличеніе окладовъ жалованья преподавателямъ за выслугу 5 лѣтъ		300 » — »
2 Марта 1876 г. на экипировку окончившимъ курсъ врачамъ, опредѣляемымъ на службу штатными и сверхштатными ординаторами при факультетскихъ и госпитальныхъ клиникахъ университетовъ	300 р. — к	
На пріобрѣтеніе для нихъ же карманныхъ наборовъ хирургическихъ инструментовъ и офталмоскоповъ	96 » 60 »	
		396 » 60 »
29 Октября 1879 года, на содержаніе въ гимназіи при историко-филологическомъ институтѣ въ Нѣжинѣ стипендіата Его Величества Владиміра Чекана		200 » — »
29 Сентября 1881 г. на содержаніе Поневѣжскаго реальнаго училища		1,497 » 50 »
30 Марта 1882 г. на содержаніе Пензенскаго реальнаго училища		1,497 » 50 »
17 Января 1884 г. на содержаніе гимназіи въ г. Читѣ		2,695 » — »
21 Февраля 1884 г. на содержаніе гимназій: Виленской 2-й 2,037 р. 50 к., Кишиневской 2-й 2,907 р. 50 к., и Кіево-Печерской 1,900 р., итого		6,845 » — »
1 Мая 1884 г. на содержаніе VII и VIII классовъ Вѣрненской мужской гимназіи		9,442 » 50 »
29 Мая 1884 г. на содержаніе реальнаго училища въ Могилевѣ на Днѣпрѣ		2,200 » — »
15 Августа 1884 г на вознагражденіе профессоровъ, которые прослуживъ 30 лѣтъ по учебной части въ университетахъ, продолжаютъ чтеніе лекцій и занятія со студентами		9,600 » — »
23 Августа 1884 г. на производство положенныхъ по штату квартирныхъ денегъ ординарному профессору университета св. Владиміра, имѣвшему казенную квартиру	300 р. — »	
На содержаніе двумъ новымъ помощникамъ библіотекаря при университетѣ св. Владиміра	1,200 » — »	
		1,500 » — »
19 Февраля 1885г. на содержаніе Могилевскаго реальнаго училища, Подольской губ.		2,495 » — »
5 Марта 1885 г. по случаю преобразованія прогимназій въ гимназіи: Златопольской мужской 870 р., Елисаветградской 870 р. и Владикавказской 2,958 р. 50 к., итого	4,698 р. 50 к.	
На содержаніе гимназіи въ предмѣстьи г. Варшавы-Прагѣ и на содержаніе Тифлисской прогимназіи	2,175 » — » 2,040 » — »	
		8,913 » 50 к.

16 Апрѣля 1885 года на содержаніе Харьковскаго технологическаго института . . . . . 40,347 р.
На усиленіе средствъ института . . . . . 6,350 »
46,697 р. — к.

30 Апрѣля 1885 года на содержаніе начальныхъучилищъ въ мѣстностяхъ Сѣдлецкой и Люблинской губерній, населенныхъ возсоединившимися съ православною церковью грекоуніатами . . . . . 6,634 » 26 »
14 Мая 1885 года на содержаніе Баусскаго 3-хъ класснаго городскаго училища (Курляндской губерніи). . . . . 1,142 » 50 »
20 Мая 1885 г. На содержаніе клиники для душевно-больныхъ при Московскомъ университетѣ . . . . . 29,965 » — »
12 Іюня 1885 г. На наемъ помѣщенія для Варшавскаго ветеринарнаго училища, дополнительныхъ . . . . . 1,000 » — »
19 Ноября 1885 года по случаю открытія при Кишиневскомъ реальномъ училищѣ 2-хъ низшихъ классовъ . . . . . 2,410 » — »
19 Ноября 1885 года на содержаніе 3-хъ класснаго городскаго училища въ м. Иллуктѣ, (Курляндской губерніи) . . . . . 2,000 р.
На содержаніе Закатальскаго 4 кл. городскаго училища . . . . 750 »
2,750 » — »

23 Декабря 1885 года на содержаніе городскихъ училищъ: Луганскаго 500 р., Белебеевскаго 284 р., Валдайскаго 530 р., Петровскаго 650 р., Волчанскаго 548 р., Валкскаго 620 р., Венденскаго 600 р. 50 к., Феллинскаго 500 р. 50 к., Везенбергскаго 600 р. 50 к., Гапсальскаго 644 р. 70 к., Газенпотскаго 1,052 р., и Либавскаго 811 р. итого. . . . . 7,341 » 20 »
6 Января 1886 г. На содержаніе Новочеркасскаго атаманскаго техническаго училища . . . . . 8,000 » — »
20 Января 1886 г. На содержаніе Рижскаго русскаго реальнаго училища. 9,757 » 48 »
17 Февраля 1886 г По случаю открытія при Красноуфимскомъ реальномъ училищѣ VII дополнительнаго класса . . . . . 2,435 » — »
17 Февраля 1886 г. На наемъ помѣщенія для Варшавскаго рисовальнаго класса и музея изящныхъ искуствъ . . . . . 3,000 » — »
17 Февраля 1886 г. Въ пособіе Императорскому русскому техническому обществу, на содержаніе учреждаемыхъ имъ школъ . . . . . 6,000 » — »
7 Апрѣля 1886 г. На содержаніе Лодзинской мужской гимназіи . . . 2,075 » — »
7 Апрѣля 1886 г. На содержаніе Алапаевскаго 3-хъ класснаго городскаго училища . . . . . 1,662 » 50 »
7 Апрѣля 1886 г. На содержаніе Омской почетныхъ гражданъ Поповыхъ женской гимназіи . . . . . 4,000 » — »
8 Апрѣля 1886 г. На окончаніе работъ по перестройкѣ зданія Пермскаго реальнаго училища . . . . . 4,462 » — »

9 Мая 1886 г. На содержаніе 2-му инспектору народныхъ училищъ Измаильскаго уѣзда Бессарабской губ. . . . . 2,000 » — »

9 Мая 1886 г. На увеличеніе содержанія инспектору чувашскихъ школъ Казанскаго учебнаго округа . . . . . 900 » — »

9 Мая 1886 г. На увеличеніе штатнаго содержанія Николаевской главной астрономической обсерваторіи . . . . . 6,200 » — »

15 Мая 1886 г. На содержаніе Полангенской мужской прогимназіи . 7.600 » — »

28 Мая 1886 г. По случаю учрежденія при Терской и Ставропольской дирекціяхъ народныхъ училищъ по одной должности вторыхъ инспекторовъ и письмоводителей и усиленія отпускаемыхъ названнымъ дирекціямъ средствъ на наемъ писцовъ и канцелярскіе расходы въ размѣрѣ 400 р. на каждую дирекцію . 5,840 » — »

9 Іюня 1886 г. На содержаніе предполагаемой къ учрежденію въ г. Лодзи женской гимназіи . . . . . 6,235 » — »

12 Іюня 1886 г. На расходы по содержанію Императорскаго Россійскаго историческаго музея . . . . . 31,988 » — »

20 Іюня 1886 г. На расходы по изданію историческихъ памятниковъ и документовъ, относящихся до Россіи . . . . . 5,000 » — »

Согласно заключеніямъ Департамента Государственной Экономіи 24 Февраля 1886 г:

На производство работъ по укрѣпленію берега р. Потѣхи близъ Благовѣщенской учительской семинаріи . . . . . 4,700 р

На производство работъ по сломкѣ стараго и постройкѣ новаго зданія для Поневѣжской учительской семинаріи. . . . . 51,842 »

56,542 » —

Итого 318,464 р. 79 к.

На добавочное жалованье за выслугу установленныхъ сроковъ въ привилегированныхъ мѣстностяхъ, на основаніи Св. Зак. (изд. 1876 г.) Т. III уст. о сл. по опред. отъ прав. прилож. къ ст. 225 и 7 ст. Высочайше утвержденныхъ 30 Іюля 1867 г. правилъ о преимуществахъ чиновниковъ русскаго происхожденія служащихъ въ губерніяхъ Царства Польскаго . . . . . 22,317 » »

Во вторыхъ, отъ внесенія въ смѣту назначенныхъ на усиленіе средствъ С.-Петербургскаго Технологическаго института . . . . . 2,645 р. к.

Излишне исключенныхъ по смѣтѣ 1886 г. . . . . 144 » —

Дополнительнаго вычета, подлежащаго обращенію въ инвалидный капиталъ . . . . . 152 » — »

Дополнительныхъ оборотныхъ расходовъ . . . . . 2,496 » — »

и для округленія смѣтнаго кредита . . . . . 1 » 95 »

5,438 » 95 »

и въ третьихъ, отъ внесенія въ смѣту разныхъ расходовъ, на счетъ увеличенія пособій, назначаемыхъ Государственному Казначейству по смѣтѣ доходовъ:

изъ постороннихъ источниковъ	30,651 р. 50 к.	
» спеціальныхъ средствъ	26,799 » 80 »	
		57,451 » 30 »
Итого		403,672 р 4 к.

Затѣмъ, противъ смѣты 1886 года, сдѣланы слѣдующія сокращенія въ расходахъ:

Исключено:

Содержанія заштатныхъ доцентовъ университетовъ	14,148 р. — к.
За выбытіемъ изъ С.-Петербургскаго университета одного стипендіата Его Императорскаго Величества	300 » »
Отпускавшихся изъ казны на Феодосійскую гимназію	5,850 » — »
Добавочныхъ на содержаніе личнаго состава Митавской гимназіи	5,700 » — »
По случаю измѣненія въ составѣ пансіонеровъ Его Величества, обучающихся въ гимназіяхъ	1,020 » — »
Назначавшихся на наемъ помѣщеній для гимназій 7-й С.-Петербургской 2,475 р. и 2-й Одесской 365 р.	2,840 » — »
По случаю закрытія коммерческаго отдѣленія при Ревенскомъ реальномъ училищѣ	3,434 » — »
Назначавшихся на увеличеніе окладовъ жалованья преподавателямъ реальныхъ училищъ, за выслугу 5-ти лѣтъ	150 » »
Процентной прибавки къ жалованью	981 » 45 »
Содержанія уѣздныхъ училищъ, преобразованныхъ въ городскія: Сольвычегодскаго 2,415 р., Устьсысольскаго 2,400 р. и Баускаго 508 р., всего	5,323 » — »
Отпускавшихся на Любимское городское училище	530 » »
По случаю закрытія Рижскаго 2-го уѣзднаго училища	1,988 » 48 »
Назначавшихся на производство заштатнаго жалованья бывшимъ учителямъ уѣздныхъ училищъ 2,311 р. и Якобштадтскаго русскаго начальнаго училища 329	2,640 » — »
Квартирныхъ денегъ экстраординарнаго профессора С.-Петербургскаго историко-филологическаго института	200 »
Отпускавшихся на дополнительные курсы для учителей уѣздныхъ училищъ при Московскомъ учительскомъ институтѣ	4,450 » — »
По случаю сокращенія числа казеннокоштныхъ воспитанниковъ Виленскаго учительскаго института	750 » — »

Назначавшихся на наемъ помѣщеній: для Ѳеодоссійскаго учительскаго института	750 р.		
для Прибалтійской учительской семинаріи	3,300 »		
и для приготовительнаго класса Дерптской 2-й учительской семинаріи	50 »		
		4,100 »	— »
Назначавшихся:			
На перестройку и расширеніе помѣщеній С.-Петербургской Введенской мужской гимназіи		11,250 »	— »
На постройку зданій для начальныхъ училищъ въ мѣстностяхъ Сѣдлецкой и Люблинской губерній, населенныхъ воссоединившимися съ православною церковью греко-уніатами		1,852 »	90 »
На постройку дома для 7-й С.-Петербургской гимназіи		51,000 »	— »
На постройку анатомическаго театра для Харьковскаго университета		16,036 »	20 »
На ремонтъ и другія надобности Императорской Публичной Библіотеки		20,198 »	— »
На строительныя надобности Императорскаго Россійскаго Историческаго музея		207,352 »	— »
На постройку при Николаевской главной астрономической обсерваторіи особаго зданія для астрофизическихъ работъ		36,000 »	— »
На окончательное устройство зданія Иркутской обсерваторіи		6,036 »	— »
На постройку вчернѣ зданій химическихъ мастерскихъ и жилаго дома при Харьковскомъ технологическомъ институтѣ		185,000 »	— »
На канцелярскіе и хозяйственные расходы Особой Коммисіи по постройкѣ зданія для историческаго музея въ Москвѣ		5,700 »	— »
На снаряженіе ученой экспедиціи для изслѣдованія новоприсоединенной части Закаспійской области и сосѣднихъ участковъ Харассанской провинціи Персіи		5,000 »	— »
На хозяйственные расходы женской гимназіи при Покровской общинѣ сестеръ милосердія въ С.-Петербургѣ		1,500 »	— »
На воспитаніе дѣтей библіотекаря Императорской Публичной Библіотеки Феттерлейна		200 »	— »
На расходы по экспедиціи (доктора Бунге) для изслѣдованія полярныхъ странъ Сибири		6,000 »	— »
Вычета на пенсіи и въ инвалидный капиталъ		2,253 »	1 »
			609,783 р. 4 к.

Изъ вышеизложеннаго оказывается, что уменьшеніе расходовъ по смѣтѣ Министерства Народнаго Просвѣщенія на 1887 годъ составляетъ сумму . . 206,111 р.

Въ частности расходы на 1887 годъ представляются въ слѣдующемъ видѣ:

§ 1. **Содержаніе Министра и Товарища его.** Расходы по сему § показаны согласно назначенію по смѣтѣ 1886 года.

§ 2. **Содержаніе Центральнаго Управленія.** Расходы по сему § увеличились на 26 р. отъ внесенія въ смѣту:

Вычета на пенсіи и въ инвалидный капиталъ	25 р. 60 к.
и для округленія смѣтнаго кредита	— » 40 »
Итого	26 р. — к.

§ 3. **Разные расходы** исчислены согласно назначенію по смѣтѣ 1886 года.

§ 4. **Управленія учебныхъ округовъ, училищъ въ Восточной Сибири и въ Туркестанскомъ краѣ, учебныхъ дирекцій Варшавскаго округа и инспекціи училищъ въ Варшавѣ.** Расходы по сему § увеличились на 1,997 р. Разность эта произошла отъ слѣдующихъ причинъ:

Прибавилось отъ внесенія въ смѣту на содержаніе окружному инспектору при управленіи Варшавскаго учебнаго округа, на счетъ спеціальныхъ средствъ среднихъ учебныхъ заведеній того округа 2,057 р. 75 к.

Убавилось отъ исключенія изъ смѣты:

Процентной прибавки къ жалованью служащихъ	60 р 40 к.	
для округленія смѣтнаго кредита	— » 35 »	
		60 » 75 »
Разность		1,997 р. — к

§ 5. **Университеты.** Расходы по сему § увеличились на 27,036 р. Разность эта произошла отъ слѣдующихъ причинъ:

Прибавилось отъ внесенія въ смѣту:

На вознагражденіе профессоровъ, которые прослуживъ 30 лѣтъ по учебной части въ университетахъ продолжаютъ чтеніе лекцій и занятія со студентами	9,600 р. — к.
На производство, согласно штату, квартирныхъ денегъ ординарному профессору университета Св. Владиміра, имѣвшему казенную квартиру въ зданіи университета	300 » — »
На содержаніе двумъ новымъ помощникамъ библіотекаря при университетѣ Св. Владиміра	1,200 » — »
На содержаніе клиники для душевно-больныхъ при Московскомъ университетѣ	29,965 » — »
Излишне исключенныхъ по смѣтѣ 1886 г. въ числѣ окладовъ, назначавшихся къ отпуску за установленными вычетами	144 » — »
На экипировку окончившимъ курсъ врачамъ, опредѣляемымъ на службу	

штатными и сверхштатными ординаторами при факультетскихъ и госпитальныхъ клиникахъ Казанскаго университета. . . . . 300 р. — к.

На пріобрѣтеніе, для нихъ же, карманныхъ наборовъ хирургическихъ инструментовъ и офталмоскоповъ . . . . . 96 » 60 »

396 » 60 »

для округленія смѣтнаго кредита . . . . . » 40 »

Итого . . . . . 41,606 р. — к.

Убавилось отъ исключенія изъ смѣты:

Содержанія заштатныхъ доцентовъ университетовъ . . . 14,148 р

Процентной прибавки къ жалованью служащихъ въ университетѣ Св. Владиміра . . . . . 98 »

Вычета на пенсіи и въ инвалидный капиталъ . . . . 24 »

За выбытіемъ изъ С.-Петербургскаго университета стипендіата Его Императорскаго Величества Евгенія Пѣтухова . . 300 »

14,570 »

Разность . . . . . 27,036 р. — к.

§ 6 **Демидовскій юридическій лицей.** Расходы по сему § показаны согласно назначенію по смѣтѣ 1886 года.

§ 7. **Гимназіи, прогимназіи и другія среднія учебныя заведенія.** Расходы по сему § увеличились на 73,082 р. Разность эта произошла отъ слѣдующихъ причинъ:

Прибавилось отъ внесенія въ смѣту:

На содержаніе гимназіи въ г. Читѣ . . . . . 2,695 р. — к.

На Виленскую 2-ю гимназію, взамѣнъ перечисленія равной суммы изъ спеціальныхъ средствъ гимназіи . . . . . 2,037 » 50 »

На Кишиневскую 2-ю гимназію . . . . . 2,907 » 50 »

На содержаніе Кіевопечерской гимназіи . . . . . 1,900 »

На содержаніе VII и VIII классовъ Вѣрненской мужской гимназіи . . . . . 9,442 » 50 »

По случаю преобразованія прогимназій въ гимназіи: Златопольской мужской 870 р., Елисаветградской 870 р. и Владикавказской 2,958 р. 50 к., всего . . . . . 4,698 » 50 »

На содержаніе гимназіи въ предмѣстьи г. Варшавы—Прагѣ . . . . . 2,175 »

На содержаніе Тифлисской прогимназіи . . . . . 2,040 »

На содержаніе Лодзинской мужской гимназіи . . . . . 2,075 »

На содержаніе Полангенской мужской прогимназіи . . . . . 7,600 »

На содержаніе предполагаемой къ учрежденію въ г. Лодзи женской гимназіи . . . . . 6,235 »

На увеличеніе окладовъ жалованья преподавателямъ за прослуженіе 5-ти лѣтъ въ одномъ и томъ же учебномъ заведеніи . . . . . 1,518 » 81 »

На счетъ увеличенія пособій: изъ постороннихъ источниковъ 27,580 р. — к.
Изъ спеціальныхъ средствъ 15.910 » 29 »
43,490 » 29 »

и для округленія смѣтнаго кредита . . . . . 42 »

Итого . 89,015 р. 52 к.

Убавилось отъ исключенія изъ смѣты:

Отпускавшихся изъ казны на Ѳеодосійскую гимназію, за отнесеніемъ сего расхода на счетъ Ѳеодосійскаго городскаго общества . . . 5,850 р. — к.

Отпускавшихся на личный составъ Митавской гимназіи, добавочныхъ . . . . . 5,700 » — »

Процентной прибавки къ жалованью . . . . . 277 » 80 »

Вычета на пенсіи и въ инвалидный капиталъ . . . . . 245 » 72 »

По случаю измѣненія въ составѣ пансіонеровъ Его Величества, обучающихся въ гимназіяхъ . . . . . 1,020 » — »

Назначавшихся на наемъ помѣщеній для гимназій: 7-й С.-Петербургской 2,475 р. и 2-й Одесской 365 р., итого . . . 2,840 » — »
15,933 » 52 »

Разность 73,082 р. — к.

§ 8. **Реальныя училища.** Расходы по сему § увеличились на 21,882 р. Разность эта произошла отъ слѣдующихъ причинъ:

Прибавилось отъ внесенія въ смѣту:

На содержаніе реальныхъ училищъ: Поневѣжскаго 1,497 р. 50 к., Пензенскаго 1,497 р. 50 к., Могилевскаго (на Днѣпрѣ) 2,200 р., Могилевскаго, Подольской губ., 2,495 р. Рижскаго русскаго 9,757 р. 48 к., итого . . . . . 17,447 р. 48 к.

По случаю открытія при Кишиневскомъ реальномъ училищѣ 2-хъ низшихъ классовъ . . . . . 2,410 » — »

По случаю открытія при Красноуфимскомъ реальномъ училищѣ VII дополнительнаго класса. . . . . 2,435 » — »

На счетъ увеличенія пособій: изъ постороннихъ источниковъ 955 р. — к.
изъ спеціальныхъ средствъ 3,490 » 54 »
4,445 » 54 »

для округленія смѣтнаго кредита . . . . . — » 48 »

Итого 26,738 р. 48 к.

Убавилось отъ исключенія изъ смѣты:

Назначавшихся на увеличеніе окладовъ жалованья преподавателямъ за выслугу (5-ти лѣтъ . . . . . 150 р. — к.

По случаю закрытія коммерческаго отдѣленія при Ровенскомъ реальномъ училищѣ . . . . . 3,434 » — »

Вычета на пенсіи и въ инвалидный капиталъ . . . . 1,272 » 48 »

4,856 » 48 »

Разность. . . . 21,882 р. — к.

§ 9. **Уѣздныя и городскія училища.** Расходы по сему § увеличились на 3,061 р Разность эта произошла отъ слѣдующихъ причинъ:

Прибавилось отъ внесенія въ смѣту:

На содержаніе городскихъ училищъ: Баусскаго 1,142 р. 50 к., Сольвычегодскаго и Устьсысольскаго 2,265 р., на каждое, въ м. Иллукстѣ 2,000 р., Закатальскаго 750 р., Белебеевскаго 284 р., Валдайскаго 530 р., Петровскаго 650 р., Волчанскаго 548 р., Валкскаго 620 р., Венденскаго 600 р. 50 к., Феллинскаго 500 р. 50 к., Везенбергскаго 600 р. 50 к., Гапсальскаго 644 р. 70 к., Газенпотскаго 1,052 р., Алапаевскаго 1,662 р. 50 к., Кизлярскаго 2,325 р., Либавскаго 811 р. и Луганскаго 500 р. итого . . . . . 19,751 р. 20 к.

На содержаніе ремесленнаго класса при Александровско-Грушевскомъ (Донской области) городскомъ училищѣ. . . . . 300 » — »

На счетъ увеличенія пособій: изъ постороннихъ источниковъ 2,316 р. 50 к.

изъ спеціальныхъ средствъ . . . . . 5,422 » 70 »

7,739 » 20 »

Отъ перенесенія: изъ § 11 ст. 2-й, на содержаніе Луганскаго городскаго училища . . . . . 283 р.

и изъ § 17 ст. 8-й, на содержаніе Либавскаго городскаго училища . . . . . 1,584 »

1,867 » — »

и для округленія смѣтнаго кредита . . . . . 30 »

Итого . . . . 29,657 р. 70 к.

Убавилось отъ исключенія изъ смѣты:

Содержанія уѣздныхъ училищъ, по случаю преобразованія ихъ въ городскія. Баусскаго 508 р., Сольвычегодскаго 2,415 р. и Устьсысольскаго 2,400 р. итого . . . . . 5,323 р. — к.

Назначавшихся на содержаніе Любимскаго городскаго училища 530 » — »

По случаю закрытія училищъ: Рижскаго 2-го уѣзднаго . 1,988 » 48 »

и городскихъ: Кокандскаго, Ошскаго, Наманганскаго и Андижанскаго, съ обращеніемъ исключаемой суммы въ составъ содер-

жанія открываемыхъ 4-хъ приходскихъ училищъ и 18-ти русскихъ начальныхъ школъ, показанныхъ въ § 10 ст. 1-й . . . 15,390 р. — к.

Назначавшихся на производство заштатнаго жалованья бывшимъ учителямъ уѣздныхъ училищъ . . . . . 2,311 » — »

Процентной прибавки къ жалованью . . . . . 457 » 25 к.

Вычета на пенсіи и въ инвалидный капиталъ . . . 396 » 97 »

и отъ перенесенія въ § 11 ст. 2 на покрытіе расходовъ, производившихся на счетъ пособія отъ Нарвскаго городскаго общества . . . . . 200 » — » 26,596 » 70 »

Разность . . . 3,061 р. — к.

§ 10. **Приходскія и начальныя училища.** Расходы по сему § увеличились на 22,102 р. Разность эта произошла отъ слѣдующихъ причинъ:

Прибавилось отъ внесенія въ смѣту:

На содержаніе начальныхъ училищъ въ мѣстностяхъ Сѣдлецкой и Люблинской губерній, населенныхъ возсоединившимися съ православною церковью грекоуніатами . . . 6,634 р. 26 к.

На счетъ увеличенія перечисленія изъ спеціальныхъ средствъ . . . 412 » 47 »

и отъ перенесенія изъ § 9 обращенныхъ въ составъ содержанія 4-хъ приходскихъ училищъ и 18-ти русскихъ начальныхъ школъ въ Туркестанскомъ краѣ 15,390 » — »

для округленія смѣтнаго кредита . . . . . — » 27 »

Итого . . . 22,437 р. — к.

Убавилось отъ исключенія изъ смѣты:

Назначавшихся на производство заштатнаго жалованья бывшимъ учителямъ Якобштадтскаго русскаго начальнаго училища . . . 329 р.

Вычета въ пенсіонный капиталъ Государственнаго Казначейства . 6 » 335 » — »

Разность . . 22,102 р. — к

§ 11. **Содержаніе народныхъ училищъ.** Расходы по сему § увеличились на 5,054 р. Разность эта произошла отъ слѣдующихъ причинъ:

Прибавилось отъ внесенія въ смѣту:

На содержаніе второму инспектору народныхъ училищъ Измаильскаго уѣзда Бессарабской губ. . . . . 2,000 р

На увеличеніе содержанія инспектору чувашскихъ школъ Казанскаго учебнаго округа . . . . . 900 »

По случаю учрежденія при Терской и Ставропольской дирекціяхъ народныхъ училищъ по одной должности вторыхъ инспекторовъ и письмоводителей и усиле-

нія отпускаемыхъ названнымъ дирекціямъ средствъ на наемъ писцовъ и канцелярскіе расходы въ размѣрѣ 400 р. на каждую дирекцію . . . . . 5,840 »
и отъ перенесенія изъ § 9 на содержаніе Нарвскихъ народныхъ училищъ . 200 »

Итого 8,940 р.

Убавилось:
отъ исключенія изъ смѣты назначавшихся на счетъ пособія отъ Нарвскаго городскаго общества, на народное училище для мальчиковъ въ г. Нарвѣ 200 р.
Вычета на пенсіи и въ инвалидный капиталъ . . . . 83 »
Отъ перенесенія: въ § 9 отпускавшихся на содержаніе Луганской и Лисичанской заводскихъ школъ, а нынѣ обращенныхъ въ составъ содержанія Луганскаго городскаго училища . . 283 р.
и въ § 17 ст. 8, назначавшихся на содержаніе мужской и женской русскихъ народныхъ школъ въ Гельсингфорсѣ, а нынѣ обращенныхъ въ пособіе Александровской Гельсингфорской гимназіи на уплату Финляндскому Сенату процентовъ и погашеніе числящагося на сей гимназіи долга . 3,320 »
3,603 »
3,886 »

Разность 5,054 р.

§ 12. **Историко-филологическіе институты, съ состоящими при нихъ гимназіями.** На расходы по сему § испрашивается 252,506 р., т. е. прежняя сумма.

§ 13. **Учительскіе институты, семинаріи и школы.** Расходы по сему § уменьшились на 9,818 р. Разность эта произошла отъ исключенія изъ смѣты:
Назначавшихся на дополнительные курсы для учителей уѣздныхъ училищъ при Московскомъ учительскомъ институтѣ . . . . . 4,450 р. — к
По случаю сокращенія числа казеннокоштныхъ воспитанниковъ Виленскаго учительскаго института . . . . . 750 » — »
Отпускавшихся на уплату за наемъ помѣщенія для Ѳеодоссійскаго учительскаго института . . . . . 750 » — »
Назначавшихся на наемъ помѣщеній для Прибалтійской учительской семинаріи . . . . . 3,300 » — »
Отпускавшихся на наемъ помѣщенія для приготовительнаго класса Дерптской 2-й учительской семинаріи . . . . . 50 » — »
Отъ уменьшенія перечисленія изъ спеціальныхъ средствъ . . . . 493 » 60 »
Вычета въ пенсіонный капиталъ Государственнаго Казначейства . . 24 » — »
и для округленія смѣтнаго кредита . . . . . — » 40 »

Итого 9,818 р. — к.

§ 14 **Особыя учебныя заведенія**. Расходы по сему § увеличились на 53,342 р. Разность эта произошла отъ внесенія въ смѣту:

На усиленіе средствъ Харьковскаго технологическаго института	6,350 р. — »	
На хозяйственные расходы того же института . . .	34,347 » — »	
		40,697 р.
На усиленіе средствъ С.-Петербургскаго технологическаго института и на выдѣлку поступающихъ въ продажу издѣлій		2,645 »
На стипендіи учащимся въ Харьковскомъ технологическомъ институтѣ . .		6,000 »
На наемъ помѣщенія для Варшавскаго ветеринарнаго училища . . .		1,000 »
На наемъ помѣщенія для Варшавскаго рисовальнаго класса и музея изящныхъ искусствъ		3,000 »
Итого .		53,342 р.

§ 15. **Расходы строительные** уменьшились на 479,421 р. Разность эта произошла отъ слѣдующихъ причинъ:

Убавилось отъ исключенія изъ смѣты назначавшихся:

На перестройку и расширеніе помѣщеній С.-Петербургской Введенской мужской гимназіи	11,250 р. — к.
На постройку зданій для начальныхъ училищъ въ мѣстностяхъ Сѣдлецкой и Люблинской губерній, населенныхъ возсоединившимися съ православною церковью греко-уніатами	1,852 » 90 »
На постройку дома для 7-й С.-Петербургской гимназіи	51,000 » — »
На постройку анатомическаго театра для Харьковскаго университета . .	16,036 » 20 »
На ремонтъ и другія надобности Императорской Публичной библіотеки. .	20,198 » — »
На строительныя надобности Императорскаго Россійскаго историческаго музея	207,352 » — »
На постройку при Николаевской главной астрономической обсерваторіи особаго зданія для астрофизическихъ работъ	36,000 » — »
На окончательное устройство зданія Иркутской обсерваторіи . . .	6,036 » — »
На постройку вчернѣ зданій химическихъ мастерскихъ и жилаго дома при Харьковскомъ технологическомъ институтѣ	185,000 » — »
На канцелярскіе и хозяйственные расходы Особой Коммисіи по постройкѣ зданія для историческаго музея въ Москвѣ	5,700 » — »
Итого . . .	540,425 р. 10 к

Прибавилось отъ внесенія въ смѣту:

На окончаніе работъ по перестройкѣ зданія Пермскаго реальнаго училища	4,462 р. — к.
На производство работъ по укрѣпленію берега р. Потѣхи, близъ Благовѣщенской учительской семинаріи	4,700 » — »

На производство работъ по сломкѣ стараго и постройкѣ новаго зданія для Поневѣжской учительской семинаріи . . . 51,842 » — »
для округленія смѣтнаго кредита . . . . . » 10 »
61,004 » 10 »

Разность . . . 479,421 р. — к.

§ 16. **На приготовленіе профессоровъ и учителей, на ученыя командировки и на выдачу премій Императора Петра Великаго.** Расходы по сему § уменьшились на 5,000 р. Разность эта произошла отъ исключенія изъ смѣты равной суммы, назначавшейся на снаряженіе ученой экспедиціи для изслѣдованія новоприсоединенной части Закаспійской области и сосѣднихъ участковъ Харассанской провинціи Персіи.

§ 17. **Пособія.** Расходы по сему § увеличились на 18,036 р. Разность эта произошла отъ слѣдующихъ причинъ:

Прибавилось отъ внесенія въ смѣту:
На содержаніе Омской почетныхъ гражданъ Поповыхъ женской гимназіи . . 4,000 р.
На содержаніе Новочеркасскаго атаманскаго техническаго училища . . . 8,000 »
Пособія Императорскому Русскому техническому обществу на содержаніе учреждаемыхъ имъ школъ . . . . . 6,000 »
Отъ перенесенія изъ ст. 2 § 11 обращенныхъ въ пособіе Александровской Гельсингфорской гимназіи на уплату Финляндскому Сенату процентовъ и погашеніе числящагося на сей гимназіи долга . . . . . 3,320 »
Итого . . . . . 21,320 р.

Убавилось:
Отъ исключенія изъ смѣты назначавшихся (въ числѣ 400 р.) на воспитаніе дѣтей библіотекаря Императорской Публичной Библіотеки Феттерлейна . 200 р.
Отъ уменьшенія суммы, испрашиваемой на хозяйственные расходы женской гимназіи при Покровской общинѣ сестеръ милосердія въ С.-Петербургѣ . . . . . 1,500 »
Отъ перенесенія въ § 9 на содержаніе Либавскаго городскаго училища . . . . . 1,584 »
3,284 »

Разность . . . 18,036 р.

§ 18. **Содержаніе ученыхъ учрежденій.** Расходы по сему § увеличились на 37,545 р. Разность эта произошла отъ слѣдующихъ причинъ:

Прибавилось отъ внесенія въ смѣту:
На расходы по Академіи Наукъ, вслѣдствіе перемѣнъ въ личномъ составѣ Академиковъ I и III отдѣленій . . . . . 671 р. 44 к.

На расходы по изданію историческихъ памятниковъ и документовъ, относящихся до Россіи . . . . . 5,000 » — »

На увеличеніе штатнаго содержанія Николаевской главной астрономической обсерваторіи . . . . . 6,200 » — »

На расходы по содержанію Императорскаго Россійскаго историческаго музея. 31,988 » — »

Итого . 43,859 р. 44 к.

Убавилось отъ исключенія изъ смѣты:

Назначавшихся на расходы по экспедиціи (доктора Бунге) для изслѣдованія полярныхъ странъ Сибири . . . . . 6,000 р. — к.

Процентной прибавки къ жалованью . . . . . 88 » — »

Вычета на пенсіи и въ инвалидный капиталъ . . . 226 » 44 »

6,314 » 44 »

Разность . . 37,545 р. — к.

§ 19. **Пособія ученымъ обществамъ и учрежденіямъ.** Расходы по сему § показаны согласно назначенію по смѣтѣ 1886 года.

§ 20. **Добавочное жалованье за выслугу установленныхъ сроковъ въ привилегированныхъ мѣстностяхъ.** Расходы по сему § увеличились на 22,317 р. отъ увеличенія числа лицъ, получающихъ добавочное жалованье.

§ 21. **Вычеты** увеличились на 152 р. отъ увеличенія на эту сумму вычета въ инвалидный капиталъ.

Оборотные расходы увеличились на 2,496 р. Разность эта произошла:

Отъ внесенія въ смѣту на расходы по печатанію смѣтъ Министерства для подвѣдомственныхъ оному учрежденій . . . . . 2,580 р.

Отъ увеличенія расходовъ по изданію циркуляровъ Попечителей учебныхъ округовъ на . . . . . 16 »

Итого . 2,596 р

и отъ уменьшенія расходовъ на пріобрѣтеніе книгъ для складовъ при дирекціяхъ народныхъ училищъ на . . . . . 100 »

Разность . 2,496 р.

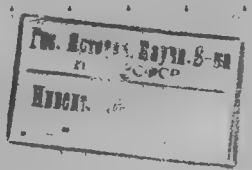

Министръ Народнаго Просвѣщенія,
Статсъ-Секретарь *И. Деляновъ.*

Директоръ Департамента *Н. Аничковъ.*